

経営比較分析表（令和4年度決算）

青森県 東北町

業務名	業種名	事業名	類似団体区分	管理者の情報
法適用	水道事業	末端給水事業	A6	非設置
資金不足比率(%)	自己資本構成比率(%)	普及率(%)	1か月20m ³ 当たり家庭料金(円)	
-	48.89	98.40	3,410	

人口(人)	面積(km ²)	人口密度(人/km ²)
16,625	326.50	50.92
現在給水人口(人)	給水区域面積(km ²)	給水人口密度(人/km ²)
16,303	152.16	107.14

グラフ凡例
■ 当該団体値（当該値）
— 類似団体平均値（平均値）
【】 令和4年度全国平均

1. 経営の健全性・効率性

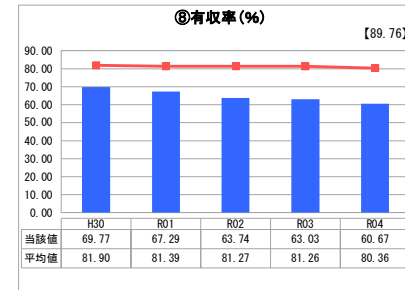
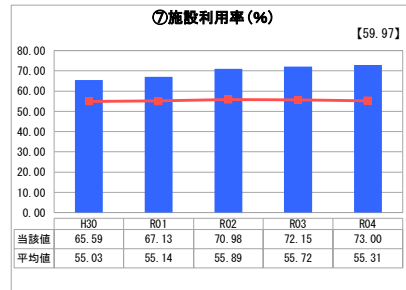
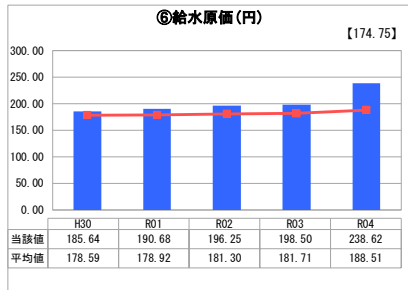
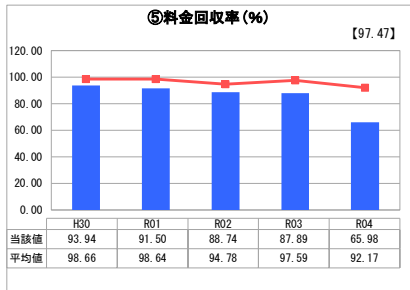
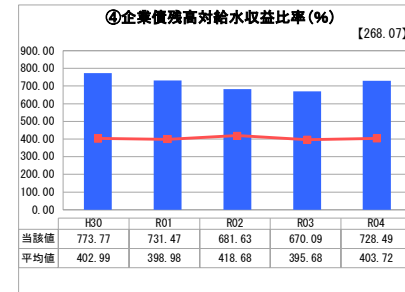
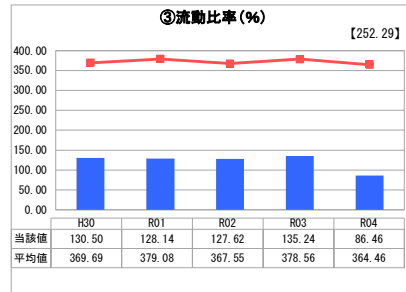
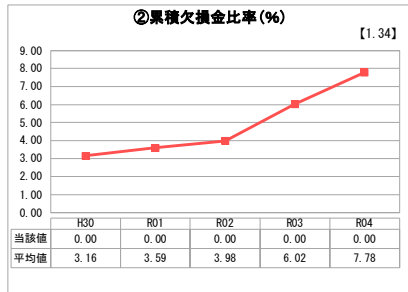
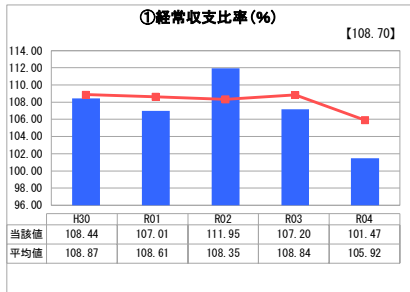

2. 老朽化の状況

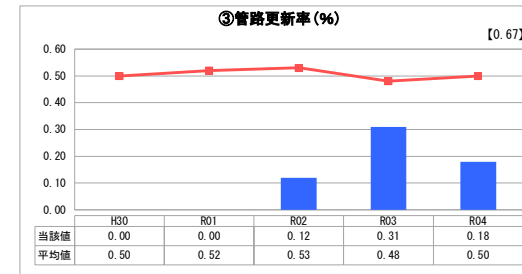
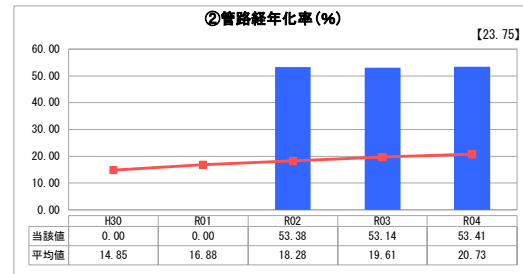
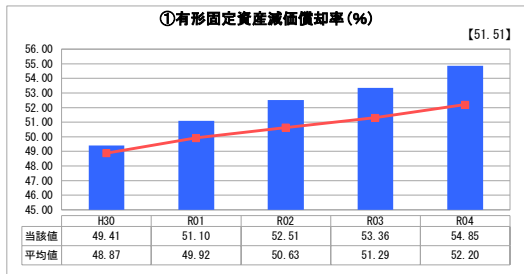

分析欄

1. 経営の健全性・効率性について

給水人口について、前年比98.72%であり今後も減少が予想され、給水収益の減収に直結している。これに反し老朽化する施設の維持更新費用、更には電気・管材料費等価格高騰によるため支出は増加する見込みであり、黒字決算の継続が必須であり、施設の統合による維持管理費等の削減や料金形態の計画的な見直しを進めている。

短期的な債務に対する支払い能力を示す流動比率は100%を下回り、建設改良費の工事費等に充てられた企業債等含まれているが、施設更新事業等による企業債借入額は起債償還を含め流動負債は減少傾向へ転じたと予想される。しかし、令和4年度末起債償還は2,015,291千円と営業収益の6倍強であり、投資規模に対し給水収益が低い状態である。

100%を求められる料金回収率については、65.98%であり、給水に係る費用が給水収益で賅っていないことが示されている。給水原価は238.62円と類似団体平均値を上回り、投資の効率化や維持管理費の削減等の経営改善が必要である。ただし、令和4年度に町民の経済的な負担軽減を図るため、コロナ禍における電気・ガス・食料品等価格高騰対策による水道料金を一部助成した影響も含まれている。

有収率においても、類似団体の平均値を下回っており、改善に向けた老朽管、老朽設備の改良が喫緊の課題である。国庫補助事業等を活用した施設整備を計画的に実施している状況である。

2. 老朽化の状況について

令和4年度末の有形固定資産減価償却率は54.85%で類似団体平均値、及び全国平均値を上回っている。当水道事業が保有する水道施設（管路・構造物・設備）は竣工当初の施設が多くを占めており、今後、財源確保の対策を講じた上で、耐用年数及び現状を踏まえた更新需要を適切に把握し、水道施設の計画的な更新が急務である。

全体総括

全体的な設備の老朽化に起因した有収率の低下、増大する修繕費により利益が上がりにくい状況にある。重要度・優先度・老朽度に応じた更新需要、施設規模の適正化及び適切な料金設定に基づいた経営戦略を実施し、効率的な業務体系の整備を念頭にした事業展開が必要である。

投資・財政計画(料金改定無し)

(単位:千円,%)

区 分		年 度												
		令和4年 (決算)	令和5年 (予算)	令和6年 (予算)	令和7年	令和8年	令和9年	令和10年	令和11年	令和12年	令和13年	令和14年	令和15年	
收 益 的 収 入	1. 営業収益 (A)	327,406	434,467	401,810	442,361	437,713	434,028	428,446	423,721	419,103	415,554	409,866	405,430	
	(1) 料金収入	276,639	365,567	399,030	390,061	384,893	380,678	374,556	369,301	364,133	360,034	353,796	348,800	
	(2) 受託工事収益 (B)													
	(3) その他の収益	50,767	68,900	2,780	52,300	52,820	53,350	53,890	54,420	54,970	55,520	56,070	56,630	
	2. 営業外収益	161,864	165,789	115,945	139,542	126,146	126,234	126,179	112,726	109,310	106,433	93,159	91,400	
	(1) 補助金	86,347	102,956	53,017	51,590	38,590	38,590	38,590	25,590	25,590	25,590	25,590	12,590	12,590
	他会計補助金	12,593	12,956	14,017	12,590	12,590	12,590	12,590	12,590	12,590	12,590	12,590	12,590	12,590
	その他補助金	73,754	90,000	39,000	39,000	26,000	26,000	26,000	13,000	13,000	13,000	13,000	0	0
	(2) 長期前受金戻入	62,916	61,498	61,540	62,762	62,366	62,454	62,399	61,946	58,530	55,653	55,379	53,620	
	(3) その他の収益	12,601	1,335	1,388	25,190	25,190	25,190	25,190	25,190	25,190	25,190	25,190	25,190	25,190
収入計 (C)	489,270	600,256	517,755	581,903	563,859	560,262	554,625	536,447	528,413	521,987	503,025	496,830		
支 出 的 収 支	1. 営業費用	428,690	534,807	433,551	445,034	450,378	453,803	459,819	462,123	458,138	465,110	472,132	479,164	
	(1) 職員給与と 基本給 退職給付 その他	52,697	53,760	47,452	53,220	53,760	54,290	54,840	55,390	55,940	56,500	57,060	57,630	
	(2) 経費	206,718	311,770	222,051	225,890	227,980	230,120	232,260	234,430	236,640	238,840	241,090	243,340	
	動力費	50,565	88,440	63,360	61,580	62,100	62,620	63,140	63,680	64,210	64,750	65,300	65,860	
	修繕費	63,470	130,776	57,939	66,750	67,390	68,050	68,710	69,370	70,050	70,730	71,420	72,110	
	材料費	2,192	4,400	5,500	5,240	5,260	5,280	5,300	5,330	5,350	5,370	5,400	5,420	
	その他	90,491	88,154	95,252	92,320	93,230	94,170	95,110	96,050	97,030	97,990	98,970	99,950	
	(3) 減価償却費	169,275	169,277	164,048	165,924	168,638	169,393	172,719	172,303	165,558	169,770	173,982	178,194	
	2. 営業外費用	54,308	65,449	66,705	66,271	63,788	62,062	60,560	60,026	59,962	60,627	60,575	60,827	
	(1) 支払利息	35,384	33,153	31,259	29,347	26,864	25,138	23,636	23,102	23,038	23,703	23,651	23,903	
(2) その他の支出	18,924	32,296	35,446	36,924	36,924	36,924	36,924	36,924	36,924	36,924	36,924	36,924		
支出計 (D)	482,998	600,256	500,256	511,305	514,166	515,865	520,379	522,149	518,100	525,737	532,707	539,991		
経常損益 (C)-(D) (E)	6,272	0	17,499	70,598	49,693	44,397	34,246	14,298	10,313	△ 3,750	△ 29,683	△ 43,161		
特別利益 (F)														
特別損失 (G)	833	1,000	270	270	270	270	270	270	270	270	270	270		
特別損益 (F)-(G) (H)	△ 833	△ 1,000	△ 270	△ 270	△ 270	△ 270	△ 270	△ 270	△ 270	△ 270	△ 270	△ 270		
当年度純利益(又は純損失) (E)+(H)	5,439	△ 1,000	17,229	70,328	49,423	44,127	33,976	14,028	10,043	△ 4,020	△ 29,953	△ 43,431		
繰越利益剰余金又は累積欠損金 (I)	28,523	98,695	110,776	119,185	88,702	75,600	69,044	86,923	121,097	121,097	121,097	121,097		
流動資産 (J)	214,233	216,375	218,539	220,724	222,931	225,160	227,412	229,686	231,983	234,303	236,646	236,646		
うち未収金	60,383	59,779	59,181	58,589	58,003	57,423	56,849	56,281	55,718	55,161	54,609	54,059		
流動負債 (K)	243,949	176,524	177,186	175,667	168,143	149,204	126,518	93,921	76,250	80,262	78,722	75,242		
うち建設改良費	171,349	172,524	173,186	171,667	164,143	145,204	122,518	89,921	72,250	76,262	74,722	71,242		
うち一時借入金														
うち未払金	72,600	4,000	4,000	4,000	4,000	4,000	4,000	4,000	4,000	4,000	4,000	4,000		
累積欠損金比率 ($\frac{(I)}{(A)-(B)} \times 100$)	8.7%	22.7%	27.6%	26.9%	20.3%	17.4%	16.1%	20.5%	28.9%	29.1%	29.5%	29.9%		
地方財政法施行令第15条第1項により算定した資金不足額 (L)														
営業収益-受託工事収益 (A)-(B) (M)	327,406	434,467	401,810	442,361	437,713	434,028	428,446	423,721	419,103	415,554	409,866	405,430		
地方財政法による資金不足の比率 ((L)/(M) × 100)														
健全化法施行令第16条により算定した資金不足額 (N)														
健全化法施行規則第6条に規定する解消可能資金不足額 (O)														
健全化法施行令第17条により算定した事業の規模 (P)														
健全化法第22条により算定した資金不足比率 ((N)/(P) × 100)														

投資・財政計画(料金改定無し)

(単位:千円)

区 分		年 度												
		令和4年 (決算)	令和5年 (予算)	令和6年 (予算)	令和7年	令和8年	令和9年	令和10年	令和11年	令和12年	令和13年	令和14年	令和15年	
資 本 的 収 入	1. 企業債	74,400	35,000	122,900	74,276	49,000	87,000	86,320	124,875	126,019	138,680	82,800	106,000	
	うち資本費平準化債													
	2. 他会計出資金													
	3. 他会計補助金													
	4. 他会計負担金	50,281	51,255	52,249	50,358	49,300	48,000	48,000	48,000	48,000	48,000	48,000	48,000	
	5. 他会計借入金													
	6. 国(都道府県)補助金	40,000	73,000	73,650	49,500	37,000	56,000	56,000	56,000	56,000	56,000	56,000	56,000	
	7. 固定資産売却代金													
	8. 工事負担金	0	0	0	0	0	0	0	0	0	0	0	0	0
	9. その他													
計 (A)	164,681	159,255	248,799	174,134	135,300	191,000	190,320	228,875	230,019	242,680	186,800	210,000		
(A)のうち翌年度へ繰り越 さ (B)														
純計 (A)-(B) (C)	164,681	159,255	248,799	174,134	135,300	191,000	190,320	228,875	230,019	242,680	186,800	210,000		
資 本 的 支 出	1. 建設改良費	217,241	174,862	284,881	174,134	135,300	191,000	190,320	228,875	230,019	242,680	186,800	210,000	
	うち職員給与費													
	2. 企業債償還金	168,076	171,349	172,524	173,186	169,920	165,289	149,756	130,038	99,147	82,714	86,910	85,572	
	3. 他会計長期借入返還金													
	4. 他会計への支出金													
	5. その他													
計 (D)	385,317	346,211	457,405	347,320	305,220	356,289	340,076	358,913	329,166	325,394	273,710	295,572		
資本的収入額が資本的支出額に 不足する額 (D)-(C) (E)	220,636	186,956	208,606	173,186	169,920	165,289	149,756	130,038	99,147	82,714	86,910	85,572		
補 填 財 源	1. 損益勘定留保資金	55,614	14,583	22,650	192,129	187,793	198,685	201,897	228,605	262,914	293,708	309,576	312,962	
	2. 利益剰余金処分量													
	3. 繰越工事資金													
	4. その他	19,749	14,583	22,650	12,558	9,027	14,091	14,029	17,534	17,638	18,789	13,709	15,818	
計 (F)	75,363	29,166	45,300	204,687	196,820	212,776	215,927	246,139	280,552	312,497	323,285	328,780		
補填財源不足額 (E)-(F) (G)	145,273	157,790	163,306	△ 31,501	△ 26,900	△ 47,487	△ 66,171	△ 116,101	△ 181,405	△ 229,783	△ 236,375	△ 243,208		
他会計借入金残高 (G)														
企業債残高 (H)	2,598,726	2,462,377	2,412,753	2,313,843	2,192,923	2,114,634	2,051,198	2,046,035	2,072,907	2,128,873	2,124,763	2,145,191		

○他会計繰入金

(単位:千円)

区 分		年 度											
		令和4年 (決算)	令和5年 (予算)	令和6年 (予算)	令和7年	令和8年	令和9年	令和10年	令和11年	令和12年	令和13年	令和14年	令和15年
収 益 的 収 支	収益的収支	86,347	102,956	53,017	51,590	38,590	38,590	38,590	25,590	25,590	25,590	12,590	12,590
	うち基準内繰入金	12,593	12,956	14,017	12,590	12,590	12,590	12,590	12,590	12,590	12,590	12,590	12,590
	うち基準外繰入金	73,754	90,000	39,000	39,000	26,000	26,000	26,000	13,000	13,000	13,000	0	0
資 本 的 収 支	資本的収支	50,281	51,255	52,249	50,358	49,300	48,000	48,000	48,000	48,000	48,000	48,000	48,000
	うち基準内繰入金	50,281	51,255	52,249	50,358	49,300	48,000	48,000	48,000	48,000	48,000	48,000	48,000
	うち基準外繰入金												
合 計	136,628	154,211	105,266	101,948	87,890	86,590	86,590	73,590	73,590	73,590	60,590	60,590	

投資・財政計画(料金改定有)

(単位:千円,%)

区 分		年 度											
		令和4年 (決算)	令和5年 (予算)	令和6年 (予算)	令和7年	令和8年	令和9年	令和10年	令和11年	令和12年	令和13年	令和14年	令和15年
收 益 的 収 入	1. 営業収益 (A)	327,406	434,467	401,810	442,361	483,378	479,193	472,885	516,047	510,136	505,563	550,785	544,359
	(1) 料 金 収 入	276,639	365,567	399,030	390,061	430,558	425,843	418,995	461,627	455,166	450,043	494,715	487,729
	(2) 受託工事収益 (B)												
	(3) その 他	50,767	68,900	2,780	52,300	52,820	53,350	53,890	54,420	54,970	55,520	56,070	56,630
	2. 営業外収益	161,864	165,789	115,945	139,542	126,146	126,234	126,179	112,726	109,310	106,433	93,159	91,400
	(1) 補 助 金	86,347	102,956	53,017	51,590	38,590	38,590	38,590	25,590	25,590	25,590	12,590	12,590
	他 会 計 補 助 金	12,593	12,956	14,017	12,590	12,590	12,590	12,590	12,590	12,590	12,590	12,590	12,590
	そ の 他 補 助 金	73,754	90,000	39,000	39,000	26,000	26,000	26,000	13,000	13,000	13,000	0	0
	(2) 長期前受金戻入	62,916	61,498	61,540	62,762	62,366	62,454	62,399	61,946	58,530	55,653	55,379	53,620
	(3) そ の 他	12,601	1,335	1,388	25,190	25,190	25,190	25,190	25,190	25,190	25,190	25,190	25,190
収 入 計 (C)	489,270	600,256	517,755	581,903	609,524	605,427	599,064	628,773	619,446	611,996	643,944	635,759	
支 出 的 収 入	1. 営業費用	428,690	534,807	433,551	445,034	450,378	453,803	459,819	462,123	458,138	465,110	472,132	479,164
	(1) 職 員 給 与 費	52,697	53,760	47,452	53,220	53,760	54,290	54,840	55,390	55,940	56,500	57,060	57,630
	基 本 給 与 費	52,697	53,760	47,452	53,220	53,760	54,290	54,840	55,390	55,940	56,500	57,060	57,630
	退 職 給 付 費												
	そ の 他												
	(2) 経 費	206,718	311,770	222,051	225,890	227,980	230,120	232,260	234,430	236,640	238,840	241,090	243,340
	動 力 費	50,565	88,440	63,360	61,580	62,100	62,620	63,140	63,680	64,210	64,750	65,300	65,860
	修 繕 費	63,470	130,776	57,939	66,750	67,390	68,050	68,710	69,370	70,050	70,730	71,420	72,110
	材 料 費	2,192	4,400	5,500	5,240	5,260	5,280	5,300	5,330	5,350	5,370	5,400	5,420
	そ の 他	90,491	88,154	95,252	92,320	93,230	94,170	95,110	96,050	97,030	97,990	98,970	99,950
(3) 減 価 償 却 費	169,275	169,277	164,048	165,924	168,638	169,393	172,719	172,303	165,558	169,770	173,982	178,194	
2. 営業外費用	54,308	65,449	66,705	66,271	63,788	62,062	60,560	60,026	59,962	60,627	60,575	60,827	
(1) 支 払 利 息	35,384	33,153	31,259	29,347	26,864	25,138	23,636	23,102	23,038	23,703	23,651	23,903	
(2) そ の 他	18,924	32,296	35,446	36,924	36,924	36,924	36,924	36,924	36,924	36,924	36,924	36,924	
支 出 計 (D)	482,998	600,256	500,256	511,305	514,166	515,865	520,379	522,149	518,100	525,737	532,707	539,991	
経 常 損 益 (C)-(D) (E)	6,272	0	17,499	70,598	95,358	89,562	78,685	106,624	101,346	86,259	111,236	95,768	
特 別 利 益 (F)													
特 別 損 失 (G)	833	1,000	270	270	270	270	270	270	270	270	270	270	
特 別 損 益 (F)-(G) (H)	△ 833	△ 1,000	△ 270	△ 270	△ 270	△ 270	△ 270	△ 270	△ 270	△ 270	△ 270	△ 270	
当 年 度 純 利 益 (又 は 純 損 失) (E)+(H)	5,439	△ 1,000	17,229	70,328	95,088	89,292	78,415	106,354	101,076	85,989	110,966	95,498	
繰 越 利 益 剰 余 金 又 は 累 積 欠 損 金 (I)	28,523	98,695	110,776	119,185	88,702	75,600	69,044	86,923	121,097	121,097	121,097	121,097	
流 動 資 産 (J)	214,233	216,375	218,539	220,724	222,931	225,160	227,412	229,686	231,983	234,303	236,646	236,646	
う ち 未 収 金	60,383	59,779	59,181	58,589	58,003	57,423	56,849	56,281	55,718	55,161	54,609	54,059	
流 動 負 債 (K)	243,949	176,524	177,186	175,667	168,143	149,204	126,518	93,921	76,250	80,262	78,722	75,242	
う ち 建 設 改 良 費 分	171,349	172,524	173,186	171,667	164,143	145,204	122,518	89,921	72,250	76,262	74,722	71,242	
う ち 一 時 借 入 金													
う ち 未 払 金	72,600	4,000	4,000	4,000	4,000	4,000	4,000	4,000	4,000	4,000	4,000	4,000	
累 積 欠 損 金 比 率 ($\frac{(I)}{(A)-(B)} \times 100$)	8.7%	22.7%	27.6%	26.9%	18.4%	15.8%	14.6%	16.8%	23.7%	24.0%	22.0%	22.2%	
地 方 財 政 法 施 行 令 第 15 条 第 1 項 に よ り 算 定 し た 資 金 の 不 足 額 (L)													
営 業 収 益 - 受 託 工 事 収 益 (A)-(B) (M)	327,406	434,467	401,810	442,361	483,378	479,193	472,885	516,047	510,136	505,563	550,785	544,359	
地 方 財 政 法 に よ り 算 定 し た 資 金 不 足 の 比 率 ((L)/(M) × 100)													
健 全 化 法 施 行 令 第 16 条 に よ り 算 定 し た 資 金 の 不 足 額 (N)													
健 全 化 法 施 行 規 則 第 6 条 に 規 定 す る 解 消 可 能 資 金 不 足 額 (O)													
健 全 化 法 施 行 令 第 17 条 に よ り 算 定 し た 事 業 の 規 模 (P)													
健 全 化 法 第 22 条 に よ り 算 定 し た 資 金 不 足 比 率 ((N)/(P) × 100)													

投資・財政計画(料金改定有)

(単位:千円)

区 分		年 度											
		令和4年 (決算)	令和5年 (予算)	令和6年 (予算)	令和7年	令和8年	令和9年	令和10年	令和11年	令和12年	令和13年	令和14年	令和15年
資 本 的 収 入	1. 企業債	74,400	35,000	122,900	74,276	49,000	87,000	86,320	124,875	126,019	138,680	82,800	106,000
	うち資本費平準化債												
	2. 他会計出資金												
	3. 他会計補助金												
	4. 他会計負担金	50,281	51,255	52,249	50,358	49,300	48,000	48,000	48,000	48,000	48,000	48,000	48,000
	5. 他会計借入金												
	6. 国(都道府県)補助金	40,000	73,000	73,650	49,500	37,000	56,000	56,000	56,000	56,000	56,000	56,000	56,000
	7. 固定資産売却代金												
	8. 工事負担金	0	0	0	0	0	0	0	0	0	0	0	0
	9. その他												
	計 (A)	164,681	159,255	248,799	174,134	135,300	191,000	190,320	228,875	230,019	242,680	186,800	210,000
	(A)のうち翌年度へ繰り越さ 純計 (A)-(B) (C)	164,681	159,255	248,799	174,134	135,300	191,000	190,320	228,875	230,019	242,680	186,800	210,000
	資 本 的 支 出	1. 建設改良費	217,241	174,862	284,881	174,134	135,300	191,000	190,320	228,875	230,019	242,680	186,800
うち職員給与費													
2. 企業債償還金		168,076	171,349	172,524	173,186	169,920	165,289	149,756	130,038	99,147	82,714	86,910	85,572
3. 他会計長期借入返還金													
4. 他会計への支出金													
5. その他													
計 (D)	385,317	346,211	457,405	347,320	305,220	356,289	340,076	358,913	329,166	325,394	273,710	295,572	
資本的収入額が資本的支出額に 不足する額 (E)	220,636	186,956	208,606	173,186	169,920	165,289	149,756	130,038	99,147	82,714	86,910	85,572	
補 填 財 源	1. 損益勘定留保資金	55,614	14,583	22,650	192,129	187,793	198,685	201,897	228,605	262,914	293,708	309,576	312,962
	2. 利益剰余金処分量												
	3. 繰越工事資金												
	4. その他	19,749	14,583	22,650	12,558	9,027	14,091	14,029	17,534	17,638	18,789	13,709	15,818
計 (F)	75,363	29,166	45,300	204,687	196,820	212,776	215,927	246,139	280,552	312,497	323,285	328,780	
補填財源不足額 (E)-(F)	145,273	157,790	163,306	△ 31,501	△ 26,900	△ 47,487	△ 66,171	△ 116,101	△ 181,405	△ 229,783	△ 236,375	△ 243,208	
他会計借入金残高(G)													
企業債残高(H)	2,598,726	2,462,377	2,412,753	2,313,843	2,192,923	2,114,634	2,051,198	2,046,035	2,072,907	2,128,873	2,124,763	2,145,191	

○他会計繰入金

(単位:千円)

区 分		年 度											
		令和4年 (決算)	令和5年 (予算)	令和6年 (予算)	令和7年	令和8年	令和9年	令和10年	令和11年	令和12年	令和13年	令和14年	令和15年
収 益 的 収 支 分		86,347	102,956	53,017	51,590	38,590	38,590	38,590	25,590	25,590	25,590	12,590	12,590
	うち基準内繰入金	12,593	12,956	14,017	12,590	12,590	12,590	12,590	12,590	12,590	12,590	12,590	12,590
	うち基準外繰入金	73,754	90,000	39,000	39,000	26,000	26,000	26,000	13,000	13,000	13,000	0	0
資 本 的 収 支 分		50,281	51,255	52,249	50,358	49,300	48,000	48,000	48,000	48,000	48,000	48,000	48,000
	うち基準内繰入金	50,281	51,255	52,249	50,358	49,300	48,000	48,000	48,000	48,000	48,000	48,000	48,000
	うち基準外繰入金												
合 計		136,628	154,211	105,266	101,948	87,890	86,590	86,590	73,590	73,590	73,590	60,590	60,590