資料編

TOHOKU-TOWN Data

1. 位置・面積 …… 36
2. 人口・世帯 …… 36
3. 産業 …… 37
4. 生活環境 …… 39
5. 福祉 …… 41
6. 教育 …… 42
7. 交通・防災 …… 42
8. 財政 …… 44
9. 歴代首長等 …… 45

東北町のあゆみ…… 46

町内主要公共機関電話番号…… 51

1. 位置・面積

■位置

	役場所在地	東経	北緯	海抜
本庁舎	東北町上北南四丁目32-484	141°15′40″	40°43′30″	4.50m
分庁舎	東北町字塔ノ沢山1-94	141°13′17″	40°46′33″	32.05m

■土地利用状況

［単位：ha・%］

地　目	面　積	割　合
農用地	8,382	25.68
森　林	11,172	34.22
原　野	3,203	9.81
水面･河川･水路	6,595	20.20
道　路	549	1.68
宅　地	785	2.40
その他	1,964	6.01
合　計	32,650	100.00

資料：税務課

2. 人口・世帯

■人口・世帯

［単位：世帯･人］

	上北地区				東北地区				合　計			
	世帯数	人　口			世帯数	人　口			世帯数	人　口		
		男	女	計		男	女	計		男	女	計
昭和45年	2,204	5,201	5,631	10,832	2,617	6,241	6,515	12,756	4,821	11,442	12,146	23,588
昭和50年	2,327	4,879	5,330	10,209	2,823	6,217	6,390	12,607	5,150	11,096	11,720	22,816
昭和55年	2,466	5,013	5,460	10,473	2,833	5,876	6,238	12,114	5,299	10,889	11,698	22,587
昭和60年	2,577	5,059	5,477	10,536	2,966	5,717	6,080	11,797	5,543	10,776	11,557	22,333
平成２年	2,625	4,891	5,416	10,307	2,957	5,385	5,861	11,246	5,582	10,276	11,277	21,553
平成７年	2,728	4,804	5,274	10,078	2,944	5,412	5,780	11,192	5,672	10,216	11,054	21,270
平成12年	2,865	4,721	5,208	9,929	3,040	5,096	5,566	10,662	5,905	9,817	10,774	20,591
平成17年									6,001	9,516	10,500	20,016
平成22年									6,007	9,028	10,078	19,106
平成27年									5,974	8,506	9,449	17,955

資料：国勢調査

3. 産業

■産業別就業人口

［単位：人］

	平成2年			平成7年			平成12年			平成17年	平成22年
	上北地区	東北地区	計	上北地区	東北地区	計	上北地区	東北地区	計	計	計
総数	5,197	5,710	10,907	5,109	5,841	10,950	5,100	5,591	10,691	10,010	9,352
第一次産業	1,747	2,701	4,448	1,412	2,256	3,668	1,122	1,769	2,891	2,714	2,503
農業	1,690	2,527	4,217	1,336	2,106	3,442	1,042	1,575	2,617	2,363	2,232
林業	13	58	71	9	35	44	14	13	27	29	61
漁業	44	116	160	67	115	182	66	181	247	322	210
第二次産業	1,458	1,167	2,625	1,634	1,403	3,037	1,608	1,472	3,080	2,412	2,107
鉱業	0	0	0	3	1	4	5	8	13	3	5
建設業	614	657	1,271	820	970	1,790	870	1,022	1,892	1,487	1,211
製造業	844	510	1,354	811	432	1,243	733	442	1,175	922	891
第三次産業	1,992	1,842	3,834	2,062	2,182	4,244	2,370	2,350	4,720	4,880	4,728
卸売小売業	700	584	1,284	703	693	1,396	796	711	1,507	1,258	1,148
金融･保険･不動産業	72	77	149	68	57	125	72	57	129	133	139
運輸通信業	217	207	424	227	242	469	216	203	419	385	357
電気･ガス･水道業	6	7	13	7	7	14	12	14	26	21	22
サービス業	859	787	1,646	889	834	1,723	1,120	1,068	2,188	2,646	2,664
公務	138	180	318	168	349	517	154	297	451	437	398
分類不能	0	0	0	1	0	1	0	0	0	4	14

資料：国勢調査

■農家数・農家人口

［単位:戸･人］

	農家総数			自給的農家			専兼業別農家数									自営農業に従事した世帯員数								
							専業			第一種兼業			第二種兼業			男			女			計		
	上北地区	東北地区	計	上北地区	東北地区	計	上北地区	東北地区	計	上北地区	東北地区	計	上北地区	東北地区	計	上北地区	東北地区	計	上北地区	東北地区	計	上北地区	東北地区	計
平成2年	1,332	1,461	2,793	—	—	—	187	281	468	284	528	812	861	652	1,513	2,004	2,252	4,256	1,942	2,152	4,094	3,946	4,404	8,350
平成7年	1,210	1,320	2,530	148	230	378	148	230	378	268	384	652	794	706	1,500	1,763	1,994	3,757	1,667	1,730	3,397	3,430	3,724	7,154
平成12年	1,170	1,100	2,270	159	90	249	104	196	300	220	284	504	687	530	1,217	1,647	1,703	3,350	1,394	1,487	2,881	3,041	3,190	6,231
平成17年	1,109	1,116	2,225	153	59	212	151	258	409	172	268	440	633	531	1,164	1,352	1,588	2,940	1,155	1,302	2,457	2,507	2,890	5,397
平成22年			1,964			223			452			295			994			2,472			2,087			4,559
平成27年			1,384			216			412			258			498			1,086			1,065			2,151

資料：農林業センサス

■経営耕地面積

［単位：ha］

	総面積			田			畑									樹園地		
							普通畑			牧草専用地			計					
	上北地区	東北地区	計	上北地区	東北地区	計	上北地区	東北地区	計	上北地区	東北地区	計	上北地区	東北地区	計	上北地区	東北地区	計
平成2年	2,377	4,300	6,677	1,836	1,440	3,276	535	2,217	2,752	6	642	648	541	2,859	3,400	0	1	1
平成7年	2,264	4,234	6,498	1,741	1,426	3,167	517	2,782	3,299	6	25	31	523	2,807	3,330	0	1	1
平成12年	2,239	3,928	6,167	1,721	959	2,680	513	2,397	2,910	5	572	577	518	2,969	3,487	0	0	0
平成17年	2,190	4,366	6,556	1,600	1,198	2,798	578	2,453	3,031	12	715	727	590	3,168	3,758	0	0	0
平成22年			5,999			2,640			2,458			900			3,358			0
平成27年			5,900			2,148			2,348			1,404			3,752			0

資料：農林業センサス

4. 生活環境

■水道供給状況

	給水戸数（戸）			給水人口（人）			年間給水量（㎥）			1日平均給水量（㎥）			1人1日平均給水量（ℓ）		
	上北地区	東北地区	計	上北地区	東北地区	計	上北地区	東北地区	計	上北地区	東北地区	計	上北地区	東北地区	計
平成７年	2,890	3,082	5,972	9,873	10,480	20,353	1,312,000	1,164,100	2,476,100	3,595	3,189	6,784	364	304	333
平成12年	3,081	3,493	6,574	9,812	10,241	20,053	1,259,000	1,271,111	2,530,111	3,449	3,482	6,931	352	336	346
平成17年	3,503	3,508	7,011	9,972	10,429	20,401	1,244,000	1,187,560	2,431,560	3,494	3,168	6,662	341	311	327
平成22年	3,376	3,582	6,958	9,530	9,772	19,302	1,199,000	1,155,351	2,354,351	3,285	3,165	6,450	365	339	352
平成27年	3,368	3,628	6,996	9,048	9,197	18,245	1,322,627	1,328,012	2,650,639	3,625	3,637	7,262	418	413	415

（各年3月31日現在）　資料：水道課

■下水道等状況

	行政区域内人口	水洗化人口（人）				汚水衛生処理率（%）
		公共下水道	農業集落排水施設	合併浄化槽	計	
平成23年	19,843	2,942	1,112	3,674	7,728	38.9
平成24年	19,510	3,232	1,236	3,956	8,424	43.2
平成25年	19,249	3,455	1,074	4,484	9,013	46.8
平成26年	18,974	3,794	1,067	4,804	9,665	50.9
平成27年	18,708	4,106	1,075	5,088	10,269	54.9

（各年3月31日現在）　資料：下水道課

■林野面積

［単位：ha］

	計			国　有			民　有		
	上北地区	東北地区	計	上北地区	東北地区	計	上北地区	東北地区	計
平成２年	1,395	12,860	14,255	15	6,223	6,238	1,380	6,637	8,017
平成12年	1,373	12,670	14,043	1	5,917	5,918	1,372	6,753	8,125
平成17年	1,375	12,644	14,019	1	5,889	5,890	1,374	6,755	8,129
平成22年			14,816			5,886			8,930

資料：農林水産統計年報

■小川原湖水揚量、金額

［単位：t・千円］

		シジミ貝	ワカサギ	シラウオ	ウグイ	コイ	カレイ	ハゼ	フナ	ボラ	ウナギ	エビ	サヨリ	草連魚	その他	総数
平成23年	数量	1,157	364	509	299	130	72	57	81	29	20	20	9	0.2	91	2,838
	金額	689,052	109,281	686,382	59,870	52,015	28,948	28,341	28,227	8,641	71,218	25,905	10,330	44	27,305	1,825,559
平成24年	数量	1,321	361	432	270	117	65	60	73	26	17	22	10	0.2	10	2,784
	金額	900,218	140,644	639,606	40,412	40,961	22,797	31,545	21,775	6,481	69,184	26,303	10,330	40	3,035	1,953,331
平成25年	数量	1,217	415	519	323	113	52	48	87	21	12	25	9	0.2	12	2,853
	金額	858,772	145,152	700,109	38,796	34,056	18,237	26,664	21,775	5,184	54,482	27,245	8,573	32	4,249	1,943,326
平成26年	数量	1,169	456	570	388	108	57	38	70	18	1	29	9	0.2	15	2,928
	金額	655,755	191,601	730,186	38,796	32,353	20,061	19,045	17,420	3,525	6,496	28,483	9,430	26	4,370	1,757,547
平成27年	数量	1,283	502	406	369	103	47	36	63	11	0.9	31	9	0.2	13	2,874
	金額	773,876	220,797	589,164	36,856	30,735	14,150	21,712	12,542	2,289	5,673	31,331	6,790	23	2,622	1,748,560

資料：小川原湖漁協

■商店数等

	商店数（軒）			従業員数（人）			年間販売額（万円）			売り場面積（㎡）		
	上北地区	東北地区	計	上北地区	東北地区	計	上北地区	東北地区	計	上北地区	東北地区	計
平成6年	158	145	303	545	518	1,063	1,038,438	911,111	1,949,549	8,246	8,222	16,468
平成9年	143	134	277	530	506	1,036	1,166,091	984,557	2,150,648	8,508	8,029	16,537
平成14年	134	130	264	622	625	1,247	994,797	907,988	1,902,785	7,972	7,695	15,667
平成19年			225			1,158			1,930,316			15,800
平成26年			170			766			1,515,600			17,771

資料：商業統計調査

■製造品出荷額等

	事業所数（軒）			従業員数（人）			製造品出荷額等（万円）		
	上北地区	東北地区	計	上北地区	東北地区	計	上北地区	東北地区	計
平成７年	23	9	32	618	291	909	551,033	360,147	911,180
平成12年	22	12	34	569	262	831	820,205	343,412	1,163,617
平成19年			23			598			821,404
平成23年			21			486			708,772
平成24年			22			531			702,827
平成25年			19			465			839,735
平成26年			19			459			783,737

資料：工業統計調査

5. 福祉

■国民健康保険加入状況

［単位：世帯・人］

	総世帯数および人口						被保険者					
	世帯数			人口			世帯			人員		
	上北地区	東北地区	計	上北地区	東北地区	計	上北地区	東北地区	計	上北地区	東北地区	計
平成７年	2,905	3,494	6,399	10,290	11,878	22,168	1,903	2,234	4,137	5,091	6,556	11,647
平成12年	3,042	3,512	6,554	10,241	11,336	21,577	2,041	2,363	4,404	5,042	6,373	11,415
平成17年			6,894			20,747			4,644			11,464
平成22年			7,102			19,721			3,692			7,589
平成27年			7,250			18,429			3,277			6,156

	加入率（%）						1世帯当たり被保険者		
	世帯			人員					
	上北地区	東北地区	計	上北地区	東北地区	計	上北地区	東北地区	計
平成７年	65.51	63.94	64.65	49.48	55.19	52.54	2.68	2.93	2.82
平成12年	67.09	67.28	67.20	49.23	56.22	52.90	2.47	2.70	2.59
平成17年			67.36			55.26			2.47
平成22年			51.98			38.48			2.06
平成27年			45.20			33.40			1.88

資料：町民課

■年少者・高齢者の人口比率推移

［単位：人］

	総人口	年少人口（15歳未満）		生産年齢人口（15～64歳）		高齢者人口（65歳以上）	
平成７年	21,270	3,638	17.1%	13,857	65.1%	3,775	17.7%
平成12年	20,591	3,099	15.1%	12,871	62.5%	4,621	22.4%
平成17年	20,016	2,693	13.5%	12,053	60.2%	5,270	26.3%
平成22年	19,106	2,366	12.4%	11,059	57.9%	5,668	29.7%
平成27年	17,955	2,008	11.2%	9,844	55.0%	6,050	33.8%

資料:国勢調査

■要介護認定の状況

［単位：人］

	要支援1	要支援2	要介護1	要介護2	要介護3	要介護4	要介護5
第1号被保険者（65歳以上）	66	154	258	262	218	173	198
第2号被保険者（40歳～63歳）	1	3	6	4	6	3	4
合計	67	157	264	266	224	176	202

（平成27年10月１日現在）

資料：福祉課

■し尿処理状況

	処理計画人口（人）			年間総排出量（kℓ）			処理施設処理（kℓ）			自家処理（kℓ）		
	上北地区	東北地区	計	上北地区	東北地区	計	上北地区	東北地区	計	上北地区	東北地区	計
平成７年	10,302	11,948	22,250	4,625	5,620	10,245	2,616	3,317	5,933	2,009	2,303	4,312
平成12年	10,264	11,477	21,741	5,033	5,821	10,854	2,275	2,567	4,842	2,758	3,254	6,012
平成17年			20,928			11,388			11,388			0
平成22年			19,967			11,102			11,102			0
平成27年			14,602			11,712			11,712			0

資料：保健衛生課

■ゴミ処理状況

	処理計画人口（人）			年間総排出量（t）			年間総収集量（t）		
	上北地区	東北地区	計	上北地区	東北地区	計	上北地区	東北地区	計
平成７年	10,302	11,948	22,250	6,179	5,301	11,480	1,934	1,545	3,479
平成12年	10,241	11,336	21,577	3,608	3,448	7,056	2,514	2,030	4,544
平成17年			20,928			7,692			6,066
平成22年			19,721			6,500			4,894
平成27年			18,708			6,163			4,816

	処理施設処理								
	焼却処理等（t）			埋立て（t）			その他（t）		
	上北地区	東北地区	計	上北地区	東北地区	計	上北地区	東北地区	計
平成７年	1,999	1,676	3,675	2,038	1,859	3,897	143	140	283
平成12年	2,754	2,146	4,900	558	1,009	1,567	296	293	589
平成17年			5,670			1,322			700
平成22年			4,699			1,312			595
平成27年			4,820			899			602

資料：保健衛生課

■人身交通事故発生状況

［単位：件・人］

	発生件数			死者			傷者		
	上北地区	東北地区	計	上北地区	東北地区	計	上北地区	東北地区	計
平成２年	27	33	60	0	1	1	37	46	83
平成７年	38	53	91	0	0	0	42	71	113
平成12年	66	57	123	1	1	2	82	77	159
平成17年			87			4			117
平成22年			59			2			74
平成27年			29			1			33

（各年1月～12月まで）　資料：総務課

■救急車出場状況

［単位：件］

	件数		
	上北地区	東北地区	計
平成２年	166	197	363
平成７年	194	205	399
平成12年	258	252	510
平成17年			559
平成22年			575
平成27年			677

（各年1月～12月まで）　資料：総務課

6. 教育

■小学校

	学校数			学級数			児童数（人）								
							男			女			計		
	上北地区	東北地区	計	上北地区	東北地区	計	上北地区	東北地区	計	上北地区	東北地区	計	上北地区	東北地区	計
平成２年	3	11	14	31	61	92	427	508	935	404	490	894	831	998	1,829
平成７年	3	11	14	29	58	87	383	424	807	396	431	827	779	855	1,634
平成12年	3	4	7	26	34	60	288	340	628	328	321	649	616	661	1,277
平成17年	3	4	7	28	32	60	284	286	570	281	296	577	565	582	1,147
平成22年			7			59			555			524			1,079
平成27年			7			52			408			445			853

資料：学校基本調査

■中学校

	学校数			学級数			生徒数（人）								
							男			女			計		
	上北地区	東北地区	計	上北地区	東北地区	計	上北地区	東北地区	計	上北地区	東北地区	計	上北地区	東北地区	計
平成２年	1	8	9	14	26	40	250	244	494	232	253	485	482	497	979
平成７年	1	2	3	12	16	28	212	246	458	188	218	406	400	464	864
平成12年	1	2	3	13	14	27	191	196	387	185	209	394	376	405	781
平成17年	1	2	3	11	13	24	152	185	337	166	161	327	318	346	664
平成22年			3			22			278			253			531
平成27年			2			17			259			240			499

資料：学校基本調査

7. 交通・防災

■火災発生状況

［単位：件］

	建物			林野			車両			その他			合計		
	上北地区	東北地区	計	上北地区	東北地区	計	上北地区	東北地区	計	上北地区	東北地区	計	上北地区	東北地区	計
平成７年	4	4	8	1	0	1	0	1	1	1	1	2	6	6	12
平成12年	5	5	10	0	1	1	1	1	2	0	1	1	6	8	14
平成17年			7			5			0			2			14
平成22年			2			0			0			0			2
平成27年			9			1			0			3			13

（各年1月～12月まで）　資料：総務課

8. 財政

■一般会計決算状況

［単位：千円］

歳　入	平成23年	平成24年	平成25年	平成26年	平成27年
町税	1,528,435	1,508,662	1,593,563	1,618,471	1,650,828
地方譲与税	176,651	168,749	160,405	153,353	167,080
利子割交付金	3,035	2,773	2,844	2,603	2,197
配当割交付金	1,216	1,366	2,947	5,864	4,138
株式等譲渡所得割交付金	240	255	3,197	2,437	2,900
地方消費税交付金	165,556	164,701	163,297	201,815	326,705
自動車取得税交付金	36,457	46,036	47,873	19,737	28,344
国有提供施設等所在市町村助成交付金	35,942	32,615	34,652	34,888	35,611
地方特例交付金	32,401	4,492	4,581	4,285	4,155
地方交付税	5,009,003	5,108,561	5,149,662	5,067,222	5,020,023
交通安全対策特別交付金	3,425	3,514	3,337	2,740	2,916
分担金及び負担金	126,884	130,825	132,882	123,916	56,070
使用料及び手数料	111,777	116,505	115,237	116,345	116,417
国庫支出金	4,062,501	1,637,552	3,295,490	2,682,956	2,337,286
県支出金	760,809	788,074	917,607	1,005,533	885,975
財産収入	10,209	75,573	5,266	4,098	5,138
寄附金	1,710	12,677	1,736	4,141	9,271
繰入金	954,234	1,262,026	909,953	1,394,176	876,323
繰越金	185,101	107,158	302,645	118,166	115,221
諸収入	43,617	136,938	115,693	178,183	240,149
町債	1,343,300	1,103,200	1,540,200	1,342,300	996,700
合計	14,592,503	12,412,252	14,503,067	14,083,229	12,883,447

歳　出	平成23年	平成24年	平成25年	平成26年	平成27年
議会費	122,332	109,455	106,162	107,683	120,592
総務費	3,789,310	1,793,441	2,460,681	1,718,411	3,570,186
民生費	3,049,623	2,810,527	2,873,135	3,316,374	2,929,462
衛生費	824,911	781,645	725,554	815,570	760,889
労働費	37,501	9,003	7,780	569	528
農林水産業費	426,804	422,002	461,374	668,134	645,686
商工費	118,836	114,550	111,889	148,799	189,077
土木費	2,382,950	1,896,822	2,795,520	2,092,285	895,795
消防費	524,496	398,340	768,307	262,073	283,327
教育費	1,524,281	1,109,091	1,439,416	2,756,443	1,467,021
災害復旧費	10,256	51,556	379,382	57,495	36
公債費	1,594,045	2,513,175	2,067,201	1,874,173	1,809,246
諸支出金	0	0	8,500	0	0
合計	14,405,345	12,009,607	14,204,901	13,818,009	12,671,845

9. 歴代首長等

■歴代首長

旧上北町

歴代	氏名	就任年月日	退任年月日
初代村長	畠山　義章	明 23. 7	明 38. 6 .28
2	渡辺　芳三	38. 7 . 1	大　5. 1 .10
3	町屋　金一郎	大　5. 3 .10	6. 4 . 6
4	和田　勝次郎	6. 4 .10	7. 9 .10
5	米内山　瞰城	8. 7 . 2	昭　2. 7 . 1
6	漆戸　潔	昭　2. 7 . 3	6. 7 . 2
7	町屋　定家	6. 7 . 3	10. 7 . 2
8	阿部　留吉	11. 1 . 6	15. 1 . 5
9	和田　勝次郎	15. 1 . 6	16. 2 .10
10	蛯名　茂松	16. 2 .26	18. 1 .10
11	矢島　章男	18. 3 .23	18. 7 . 9
12	垣内　重雄	18. 9 .13	20.11. 6
13	米内山　義一郎	20.11.15	22. 4 . 2
14	蛯名　鑛一郎	22. 4 . 5	26. 4 . 4
15	阿部　留吉	26. 4 .24	30. 4 . 5
16	竹内　哲夫	30. 5 . 1	33. 8 .31
初代町長～3	竹内　哲夫	33. 9 . 1	40.11.20
4～5	竹内　与三郎	40.12.12	48.12.11
6～7	沼尾　毅一郎	48.12.12	56.12.11
8～12	蛯名　省吾	56.12.12	平 13.12.11
13	竹内　亮一	平 13.12.12	17. 3 .30

旧東北町

歴代	氏名	就任年月日	退任年月日
初代村長～3	藤島　藹	明 22. 6 .11	明 31. 1 . 9
4	石川　準十郎	31. 1 .28	31.10.29
5	石山　篤太郎	31.12. 1	32. 4 . 8
6	浦田　文輔	32. 5 . 2	35. 1 . 3
7～9	漆戸　潔	35. 4 . 2	44. 8 .20
10	岡山　牧夫	44.10.6	大 元. 9 .26
11	乙供　要輔	大 元.10.22	5. 4 .21
12～13	渡辺　芳三	5. 6 . 6	13. 6 . 5
14～16	渋川　祐治	13. 6 .21	昭 11. 6 .20
17	向井　健治	昭 11. 6 .22	15. 4 .21
18	蒲出　房男	15. 6 .22	18. 2 .24
19	沼田　要一郎	18. 3 .10	21.12.28
20～22	甲地　徳輝	22. 4 .10	34. 4 .10
23～24	白石　正尚	34. 5 . 1	38.10.31
初代町長	白石　正尚	38.11. 1	42. 4 .30
2	斗賀　重太郎	42. 5 . 1	46. 4 .30
3～4	沼田　富弥	46. 5 . 1	54. 4 .30
5～6	沼山　助内	54. 5 . 1	62. 4 .30
7～9	蛯沢　喜代治	62. 5 . 1	平 11. 4 .30
10	黒川　勇一	平 11. 5 . 1	15.12.11
11	向井　榮一	16. 1 .25	17. 3 .30

新東北町

歴代	氏名	就任年月日	退任年月日
初代	竹内　亮一	平 17. 4 .25	平 21. 4 .23
2～3	斗賀　壽一	平 21. 4 .24	平 29. 4 .23
4	蛯名　鉱治	平 29. 4 .24	

■議長

旧上北町

歴代	氏名	就任年月日	退任年月日
初代	高橋　防治	昭 22. 5 .16	昭 23.10.18
2	楢舘　喜之丞	23.10.18	26. 4 .29
3	竹内　哲夫	26. 5 .11	30. 4 .29
4～6	楢舘　松次郎	30. 5 . 7	42. 4 .29
7	和田　兼蔵	42. 5 . 6	46. 4 .29
8	竹内　武常	46. 5 . 4	50. 4 .29
9～11	楢舘　長吉	50. 5 . 6	62. 4 .29
12	新山　半十郎	62. 5 . 2	平 元.11.21
13～14	市川　清	平 元.12.16	7. 4 .29
15	和田　勇治	7. 4 .30	11. 4 .29
16	瀬川　巌	11. 5 .11	13.12.21
17	和田　孫兵衛	13.12.21	15. 4 .29
18	阿部　博光	15. 5 . 8	17. 3 .30

旧東北町

歴代	氏名	就任年月日	退任年月日
初代～2	沼田　富弥	昭 22. 5 .12	昭 30. 4 .30
3	白石　正尚	30. 5 .10	34. 4 .20
4	斗賀　重太郎	34. 5 .13	38. 4 .23
5	乙部　清氏	38. 5 .6	42. 4 .30
6～7	高村　芳雄	42. 5 .20	50. 4 .30
8	沼山　助内	50. 5 .6	54. 4 .30
9	蛯沢　甚三郎	54. 5 .7	58. 4 .30
10	鶴ケ崎　昴	58. 5 .6	59.10.16
11	蛯沢　甚三郎	59.10.20	62. 4 .30
12	駒井　末吉	62. 5 .20	平　3. 4 .30
13	蓬畑　金介	平　3. 5 .13	7. 4 .30
14	蛯沢　正紀	7. 5 . 1	11. 4 .30
15	沢居　勝雄	11. 5 .12	15. 4 .30
16	沼山　喜久男	15. 5 .13	17. 3 .30

新東北町

歴代	氏名	就任年月日	退任年月日
初代	沼山　喜久男	平 17. 4 .11	平 18. 9 .30
2	楢舘　長吉	18.10.10	22. 9 .30
3	沼田　徳右衛門	22.10.15	25. 6 .12
4	乙供　吾一	25. 6 .12	26. 9 .30
5	甲地　昇	26.10. 9	

昭和から平成へと躍進する軌跡を振り返る「東北町のあゆみ」

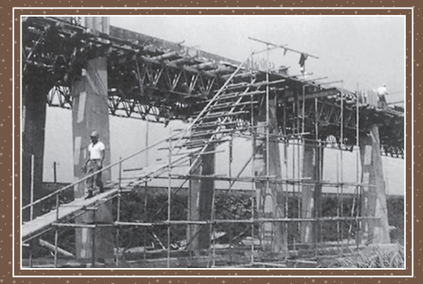
沼崎本村付近にて鉄道高架橋の建設［昭和42年］

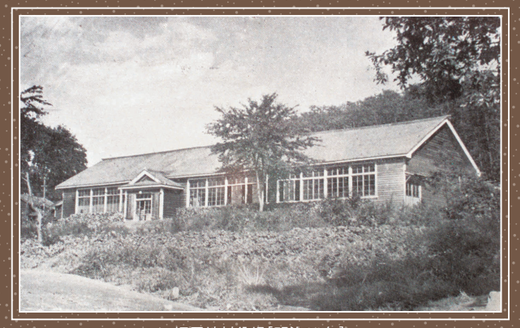
旧甲地村役場［明治22年］

十勝沖地震M7.8［昭和43年］

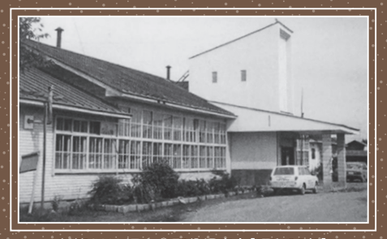
新築された旧上北町役場庁舎［昭和33年］

旧東北町役場庁舎［昭和46年］

旧東北町の風景［昭和38年］

上北町駅前の風景［昭和38年］

1958年	S33年	〈上北町〉●役場庁舎を字南谷地32番地484に新築移転
		〈上北町〉●町制施行により、浦野舘村を上北町に改める
		〈上北町〉●台風22号襲来。湖水が2メートル以上上昇、被害甚大（床上浸水家屋100戸、冠水田560ヘクタール）
1959年	34年	〈上北町〉●沼崎駅を「かみきたちょう駅」に改称
1962年	37年	〈上北町〉●栄沼干拓地で日本初の空中水稲種まきを実施
1963年	38年	〈東北町〉●甲地村が単独町制施行で東北町となる
		〈上北町〉●第30回衆議院議員選挙で森田重次郎氏、米内山義一郎氏当選
1964年	39年	〈東北町〉●陸奥嵐（南平出身）幕下優勝を飾る
		〈上北町〉●上北郵便局局舎新築
1965年	40年	〈東北町〉●陸奥嵐（南平出身）幕下優勝を飾る
		〈上北町〉●上北町農業協同組合事務所完成（鉄筋コンクリート3階建て）
1966年	41年	〈東北町〉●町営横沢山の共同牧場を開設
1967年	42年	〈上北町〉●沼崎本村付近にて鉄道高架橋の建設
1968年	43年	〈東北町〉●陸奥嵐準優勝（12勝3敗）
		〈上北町〉●十勝沖地震。マグニチュード7.8、町被害総額6億6千万円
1969年	44年	〈東北町〉●台風九号により乙供集中豪雨被害を受ける
1970年	45年	〈東北町〉●乙供郵便局新局舎で業務開始
1971年	46年	〈上北町〉●沼崎本村「念佛鶏舞」が県無形文化財に指定
1972年	47年	〈上北町〉●本町大火、全焼18棟、半焼1棟、21世帯が焼け出される
1973年	48年	〈東北町〉●版画家棟方志功、日本中央の碑をスケッチ
1974年	49年	〈上北町〉●たばこ作付面積200ヘクタールを超える

上北町駅前バス停風景［昭和54年］

田植え風景［昭和49年］

上北町駅前大火［昭和47年］

農林水産大臣、皆無作の水稲視察［昭和55年］

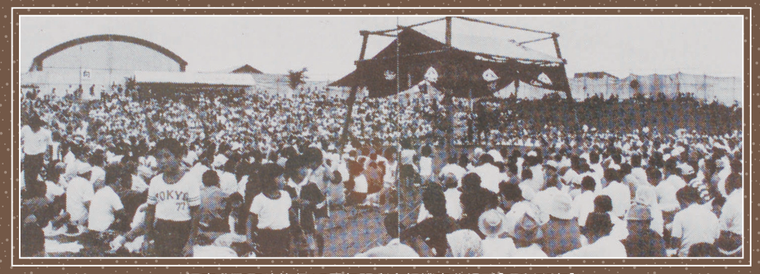
旧東北町町政施行15周年記念大相撲東北場所［昭和53年］

三沢基地自衛隊F1ジェット機沼崎本村に墜落［昭和55年］

上北秋祭り［昭和50年］

旧東北町商店街風景［昭和50年］

1976年	51年	〈東北町〉●大相撲三月場所で「陸奥嵐」引退
		〈上北町〉●本町出身大相撲力士若獅子、東小結となる（秋場所）
		〈上北町〉●町民運動場完成（2万3125㎡）
1977年	52年	〈上北町〉●町民憲章・町の花「三色菫」・町の木「銀杏」を制定
		〈上北町〉●町制施行20周年記念式典挙行。名誉町民条例制定により森田重次郎氏に名誉町民の称号を授与
1978年	53年	〈東北町〉●東北町民憲章、東北町の木、花、鳥、色を制定
		〈東北町〉●町制施行15周年記念式典挙行
		〈東北町〉●町制15周年を記念して、大相撲東北場所開催
		〈上北町〉●上北町商業協同組合設立
1979年	54年	〈東北町〉●東北町農協の野菜予冷施設が稼働
1980年	55年	〈東北町〉●東北町冷害対策本部を設置。9月凶作対策本部に切り替え。水稲の皆無作宣言
		〈上北町〉●亀岡農林水産大臣、冷害被害視察に来町。この年、冷害大凶作。水稲皆無作
1981年	56年	〈上北町〉●三沢基地自衛隊F1ジェット機沼崎本村に墜落
		〈東北町〉●浜台キャンプ場が完成
		〈上北町〉●町民体育館完成
		〈上北町〉●上北地方教育福祉事務組合授産施設「公立ぎんなん寮」開園
1982年	57年	〈東北町〉●老人福祉センター完成
		〈東北町〉●第一回小川原湖湖水まつり開催（浜台キャンプ場）
1983年	58年	〈東北町〉●B&G東北海洋センター完成
		〈東北町〉●浜台キャンプ場にクラブハウス完成
1984年		〈上北町〉●大相撲上北場所開催。大相撲一行330名来町
		〈上北町〉●上北郵便局新築
	59年	〈東北町〉●町でワイン用ぶどう栽培始める

あおい森の牛乳販売開始［平成15年］

旧東北町で阪神淡路大震災の被災地へ救援物資送付［平成7年］

グッバイレールバスウエルカム都母の里開催［平成9年］

新「東北町」誕生記念式典［平成18年］

小川原湖漁協船ケ沢分場漁業用桟橋完成［平成19年］

佐々木竹見騎手（徳万才・川崎競馬場所属）7,000勝達成［平成10年］

大雨・暴風による災害（被害総額23億円）［平成2年］

萠出山で国際森林年記念植樹祭［昭和62年］

台風19号来襲［平成3年］

旧東北町議会議員による水稲の生育被害調査［平成5年］

グルメシップかみきた就航［平成4年］

1985年	60年	〈東北町〉●第一回若人牧歌まつり開催（花嫁対策の一環）
1986年	61年	〈東北町〉●第一回わかさぎマラソン大会を浜台キャンプ場で開催
1987年	62年	〈東北町〉●萠出山で国際森林年記念植樹祭
1988年	63年	〈東北町〉●コミュニティセンター「未来館」完成
		〈東北町〉●小川原湖で沼辺正登氏（舟ケ沢）が丸木舟を発見
		〈上北町〉●総合運動公園（野球場）完成
1989年	H元年	〈東北町〉●東北町スタンプ会設立。三つのスタンプ会を統一
		〈上北町〉●伝説の姉妹姫、玉代・勝世姫像除幕式
1990年	2年	〈東北町〉●町有形文化財第一号に日本中央の碑を指定
		〈東北町〉●大雨・暴風による災害（被害総額23億円）
		〈東北町〉●東北町農協、ナガイモの漬物加工始める
1991年	3年	〈東北町〉●「駅伝の町、東北町」を宣言
		〈東北町〉●浜台オートキャンプ場完成
		〈上北町〉●台風19号来襲で大被害（4億円を超える）
1992年	4年	〈東北町〉●東北町ながいも調整出荷施設完成
		〈上北町〉●小川原湖遊覧船グルメシップかみきた就航
1993年	5年	〈東北町〉●「丸木舟」を町民俗文化財第一号に指定
		〈東北町〉●米の作況指数28の凶作となる。昭和55年に続き、戦後2度目の皆無作
		〈東北町〉●町制施行30周年記念式典挙行
		〈上北町〉●総合運動公園多目的運動場完成
		〈上北町〉●第60回日本ダービーで柴田政人騎手が初優勝。史上13人目の三冠ジョッキーとなる
		〈上北町〉●小川原湖漁協が全国初のシジミ貝を上場。小川原湖地区卸売魚市場を開設

1994年	6年	〈東北町〉●東北町総合運動公園に合宿所が完成
		〈上北町〉●柴田政人騎手が通算1767勝の大記録を残し引退
		〈上北町〉●三陸はるか沖地震発生（M7.5）。町被害総額9千7百万円
1995年	7年	〈東北町〉●「日本中央の碑保存館」が開館
		〈東北町〉●阪神淡路大震災の被災地へ救援物資送付
1996年	8年	〈上北町〉●宿泊・休養・レクリエーション施設「小川原湖ふれあい村」完成
1997年	9年	〈東北町〉●湖水まつりで第一回日本中央たいまつ祭り開催
		〈東北町〉●グッバイレールバスウエルカム都母の里開催
		〈上北町〉●花切川へら鮒釣り全国大会開催
1998年	10年	〈東北町〉●東北町初のオリンピック選手誕生。長野五輪のクロスカントリースキーで蛯沢克仁選手が活躍
		〈上北町〉●小川原湖から、十数万年前のトラの左下あごの化石発見
1999年	11年	〈上北町〉●小川原湖ふれあい村にオートキャンプ場、レストハウス、炊事場および遊具広場を増設
2000年	12年	〈東北町〉●ながいもフォーラム2000・in東北町を開催
		〈上北町〉●全天候型多目的運動場「ふれあいドーム上北」完成
		〈上北町〉●上北、七戸、十和田湖3農協が合併し、八甲田農協発足
2001年	13年	〈上北町〉●大相撲夏巡業上北場所開催（ふれあいドーム）
2002年	14年	〈上北町〉●第一回創作花火コンクール開催
2003年	15年	〈東北町〉●みどりの大地とロマンの森公園に「かやぶき家屋」がオープン
		〈東北町〉●原料東北町産「あおい森の牛乳」の発売開始
		〈東北町〉●湯田平で埋没林が見つかる（うち8本は杉で約30万年前のもので国内最古級）
		〈東北町〉●町制施行40周年記念式典挙行

東北中学校・上北中学校と天母國民中学（台湾）が姉妹校提携を締結［平成27年］

小川原湖交流センター宝湖館完成［平成23年］

甲地小学校新校舎竣工式典［平成21年］

東北中学校新校舎竣工［平成27年］

東北町駅伝チーム総合優勝［平成26年］

ながいも洗浄選別・貯蔵施設竣工［平成21年］

2004年	16年	〈上北町・東北町〉●上北町、東北町合併協議会を発足 設置協定の締結する調印式を挙行 〈上北町〉●道の駅「おがわら湖」オープン
2005年	17年	●平成の大合併により上北町と東北町が合併し、 新「東北町」が誕生
2006年	18年	●トリノ冬季オリンピックで蛯沢克仁選手と蛯沢大輔選手が活躍 ●新「東北町」誕生記念式典挙行
2007年	19年	●「小川原湖漁協船ケ沢分場漁業用桟橋」完成
2008年	20年	●町内全小学校に「放課後子ども教室」の開設と「学校司書補」 の配置
2009年	21年	●甲地小学校新校舎竣工式典 ●「ながいも洗浄選別・貯蔵施設」竣工 ●地デジ対応などのための「地域情報通信基盤整備事業」着工
2011年	23年	●小川原湖交流センター「宝湖館」完成 ●町ケーブルテレビ「東北町テレビ」放送開始
2013年	25年	●「上北自動車道上北道路」開通
2014年	26年	●第22回青森県民駅伝競走大会で東北町駅伝チーム13年ぶり の総合優勝
2015年	27年	●東北中学校新校舎竣工 ●町制施行10周年記念式典挙行 ●東北中学校・上北中学校と天母國民中学（台湾）が 姉妹校提携を締結 ●「小川原ライスセンター」竣工
2016年	28年	●ゆうき青森農協が担い手支援法人「アグリTASKEL」 設立
2017年	29年	●東北町と青森中央学院大学が包括連携協定を締結

町内主要公共機関電話番号

東北地区（市外局番0175）

区分	名称	電話番号
官公庁	東北町役場　分庁舎	63-2111
	東北町保健福祉センター	63-2001
	北総合運動公園　トレーニングセンター	63-3500
	北総合運動公園　屋内ゲートボール場	63-2951
	中央公民館	63-2741
	横沢山共同放牧場	63-2984
	淋代山共同放牧場	68-2008
	豊畑共同放牧場	68-2100
	わかさぎ公園　管理棟	62-2581
	みどりの大地とロマンの森公園　管理棟	63-4848
	かやぶき家屋　まなか	63-4766
	B&G海洋センター	63-3890
	日本中央の碑歴史公園	64-7979
	北農村環境改善センター	62-2439
	蛯沢地区学習等供用センター	63-3010
	千曳地区学習等供用センター	64-0082
	水喰地区学習等供用センター	62-2186
	夫雑原地区生涯学習センター	63-2882
	清水目地区生涯学習センター	64-0715
	滝沢平地区生涯学習センター	62-2022
	寒水地区生涯学習センター	63-2989
	舟ケ沢地区生涯学習センター	62-2023
	淋代地区生涯学習センター	68-2055
	美須々地区生涯学習センター	68-2054
	保戸沢集会所ふれあい館	63-3929
	東北消防署	63-2520
	中部上北衛生センター	63-3593
	中部上北下水道管理センター	63-4500
	乙供駐在所	63-2510
	甲地駐在所	62-2054
	航空自衛隊　東北町分屯基地	63-3235
	三八上北森林管理署乙供森林事務所	63-2637
郵便局・金融機関	乙供郵便局	63-2930
	甲地郵便局	62-2003
	千曳簡易郵便局	64-3700
	青森銀行　乙供支店	63-2711
組合・団体関係	ゆうき青森農業協同組合　本所	63-2011
	東北町森林組合	63-2511
	東北町商工会	63-2329
	東北町社会福祉協議会	63-2717
	青森原燃テクノロジーセンター	63-4680
	青い森鉄道　乙供駅	63-2624
学校・放課後子ども教室	東北中学校	63-2620
	蛯沢小学校	63-2618
	甲地小学校	62-2011
	千曳小学校	64-0833
	水喰小学校	62-2002
	蛯沢小学校放課後子ども教室	63-2171
	甲地小学校放課後子ども教室	62-3020
	水喰小学校放課後子ども教室	62-2105
	千曳小学校放課後子ども教室	64-7818
保育園	千曳保育園	64-1558
	ポプラ保育園	62-2712
	中央ポプラ保育所	63-3173
	乙供保育園	63-4056
	水喰保育園	62-2639
	乙供文化保育園	63-2544
	カナリヤ保育園	62-2971

上北地区（市外局番0176）

区分	名称	電話番号
官公庁	東北町役場　本庁舎	56-3111
	上北保健福祉センター	56-2933
	町民文化センター	56-5180
	町民体育館	56-3761
	南総合運動公園　ふれあいドーム上北	56-5553
	南総合運動公園　多目的運動場	56-5155
	南総合運動公園　野球場	56-4222
	図書館	56-2261
	歴史民俗資料館	56-5598
	上北水系浄水場管理センター	58-1061
	小川原湖交流センター　宝湖館	56-3820
	小川原湖ふれあい村	56-3600
	南農村環境改善センター	58-5979
	道ノ下共同放牧場	56-2811
	上北消防署	56-2119
	上北駐在所	56-2110
	ぎんなん寮	56-5121
	小川原湖青年の家	56-2393
	新舘地区集会所	62-2391
	沼崎集会所	56-3371
	菩提寺集会所	56-5213
	虫神集会所	56-2810
	大洞集会所	56-5800
	向山集会所	56-3103
	花向町集会所	56-5208
	南町集会所	56-2437
	本町集会所	56-5252
	栄町集会所	56-5233
	新町集会所	56-5140
	大浦集会所	56-5084
	徳万才地区コミュニティセンター	56-5557
	新山地区コミュニティセンター	56-2044
	小川原地区コミュニティセンター	56-2639
	旭町ふれあい館	56-5202
郵便局・金融機関	上北郵便局	56-2500
	小川原郵便局	56-2100
	徳万才郵便局	56-2350
	青森銀行　上北町支店	56-3131
	青森県信用組合　上北町支店	56-3121
組合・団体関係	十和田おいらせ農業協同組合　上北支店	56-3161
	小川原湖漁業協同組合	56-2104
	上北町商工会	56-2335
	東北町社会福祉協議会　上北支所	56-5552
	道の駅おがわら湖	58-1122
	青い森鉄道　上北町駅	56-2049
学校・放課後子ども教室	上北中学校	56-2101
	上北小学校	56-2048
	上北小学校放課後子ども教室	58-1095
保育園	ハッピー保育園	56-2178
	第二保育園	56-2401
	第三保育園	56-2291
	小川原保育園	56-3535
	上野保育園	56-5115
	わかさぎ保育園	56-4011