

あなたとまちをつなぐ ふるさと情報誌

2021

広報



とうほく

5

No.193

小川原湖周辺で桜満開 湖畔沿いに咲き誇る千本桜



例年より1週間ほど早く満開を迎えた小川原湖畔の桜を小型無人機ドローンで撮影(4月23日午前7時50分)

無料アプリ
Catalog Pocket
(カタログポケット)

広報とうほくがアプリで読める!聞ける!





ご利用ください！

感染拡大防止対策支援事業

町内に店舗・事業所を有する事業者または団体が感染防止に向けた物品等の購入に対し補助します。

- ▶ 補助対象者…申請日時時点で、町内に店舗や事業所を有する事業者または団体であること
- ▶ 補助対象経費および補助金額…感染防止に向けた物品等購入および機器等導入

補助対象経費	補助金額
①マスク、フェイスシールド、ペーパータオル、消毒液、ハンドソープ、その他の衛生用品の購入に係る経費 ②非接触型体温計（体温計および非接触型体温計含む）、飛沫感染防止用アクリル板、ソープディスペンサー、電子決済端末、その他物品等購入および機器等導入に係る経費 ※前年度と変更がありますので、詳細は東北町HP関連ページ「補助金に関する質問集Q&A」を必ずご覧ください。	補助対象経費の 10/10 上限3万円 1事業者（団体） につき1回を限度

- ▶ 補助対象期間…令和3年4月1日（木）～令和4年1月31日（月）
 - ▶ 申請期間…令和3年5月6日（木）～令和4年2月28日（月）
- ※申請様式は東北町ホームページからダウンロードまたは保健福祉センター等で配布しています。

■お問い合わせ 保健衛生課 TEL 0175-63-2001 または TEL 0176-56-2933



ご利用ください！

新型コロナウイルス抗原検査助成（七戸病院）

公立七戸病院で実施する新型コロナウイルス抗原定量検査に対し検査費用の一部を助成します。
抗原検査は予約制です。予約の詳細は公立七戸病院（☎0176-62-2105）にお問い合わせください。

- ▶ 助成対象者…①東北町に住所を有する方
②町外に住所を有する高等学校、専門学校、短期大学、高等専門学校、予備校、大学、大学院等の学生で、保護者が町内に住所を有する方
- ▶ 助成額…**検査費用の2分の1、6,000円を上限に助成します。**
- ▶ 助成期間…令和4年（2022年）3月31日（木）まで
- ▶ 申請方法…関係書類（領収書等）・印鑑を持参のうえ、保健衛生課へ申請してください。
- ▶ そのほか…申請書は町HPからダウンロードまたは保健福祉センター等で配布しています。

■お問い合わせ 保健衛生課 TEL 0175-63-2001 または TEL 0176-56-2933

あす 東北町の未来のために 安心、幸せ、さらなる挑戦

町長就任のごあいさつ

このたび、東北町長に就任いたしました長久保耕治でございます。東北町の第5代町長として町政の舵取り役を担わせていただくことは、誠に光栄であると同時に、課せられた責任の重さに改めて身の引き締まる思いであります。

近年、社会情勢は厳しさを増し、長引く景気の低迷、少子高齢化・人口減少の進行、頻発する自然災害、更には収束の兆しが見えない新型コロナウイルス感染症の対応など、自治体を取り巻く環境は目まぐるしく変化してきており、本町を取り巻く環境についても克服すべき課題は山積しております。

私はこうした社会情勢の変化や町の課題に的確に対応しながら、「新たな東北町」を創造するため、次の「5つの柱」を掲げ、その実現に向けてスピード感をもって迅速に取り組んでまいります。

- 1 **住民力が活きる協働のまちづくり**
- 2 **コロナ感染症対策**
- 3 **持続可能な攻めの産業振興**
- 4 **福祉・教育充実で安心して暮らせるまちづくり**
- 5 **住民とともにすすめる厳正な行財政運営**

町政の運営において最も大切なことは、「町民主役の協働のまちづくり」と考えております。皆さまの声に耳を傾け、地域や世代、業種の垣根を超え、大きなひとつのチームでまちづくりを進めていく所存でございますので、町民の皆さまのご指導・ご鞭撻を賜りますようお願い申し上げます。就任のあいさつとさせていただきます。



東北町長
ながくぼ こうじ
長久保 耕治

プロフィール

昭和47年11月14日生（48歳）
 東北町長久保地区出身。三沢高校卒業後、東京農業大学農学部農業経済学科に進学。大学卒業後、家業の農業に従事し、平成26年10月から平成29年4月まで東北町議会議員。
 任期：令和3年4月24日
 ～令和7年4月23日



当選証書付与式 4月19日



初登庁 4月26日



職員への訓示 4月26日

▶接種できる医療機関および会場…

	医療機関	接種実施日時		予約受付時間
		曜日	時間	
個別接種	ちびき病院 ☎ 0175-64-5100	月～金	9:00～11:00 14:00～16:00	平日 9:00～11:00 14:00～16:00
	吉田内科医院 ☎ 0175-63-3777	5月 月・火・水	※病院へ確認	※5月20日から予約受付 平日 8:30～12:00 14:00～18:00 土曜日 8:30～13:00
		6月以降 月・火・金		
	小川原湖クリニック ☎ 0176-56-5600	月・火・木・金	9:00～11:00 15:00～17:00	9:00～11:00 15:00～17:00
		水	9:00～11:00	9:00～11:00
	旭日クリニック ☎ 0176-58-2050	月・火・水・金	9:30～11:00 14:00～15:00	月・火・水・金 9:30～12:00 14:00～17:00 木・土曜日 9:00～12:00
すみれ内科クリニック ☎ 0176-56-2221	月・火	13:00～16:00	平日 8:30～17:30	
公立七戸病院 (健康管理センター) ☎ 0176-62-2105	月 (受付時間14:00～14:15) ※7月までの予約は終了しました。		平日 14:00～16:30	
集団接種	東北町保健福祉センター (乙供駅前) ☎ 050-5445-4471 (コールセンター) ☎ 080-2830-1364 (臨時用)	5月 21日(金)・25日(火)・28日(金)	12:30 ～ 16:00	平日 9:00～17:00
		6月 11日(金)・15日(火)・18日(金)		
		7月 2日(金)・6日(火)・13日(火) 27日(火)・30日(金)		
	上北保健福祉センター ☎ 050-5445-4471 (コールセンター) ☎ 080-2830-1365 (臨時用)	5月 11日(火)・14日(金)・18日(火)		
		6月 1日(火)・4日(金)・8日(火) 22日(火)・25日(金)・29日(火)		
		7月 9日(金)・16日(金)・20日(火)		

※公立七戸病院は、かかりつけ(通院治療中)の方のみの受け入れとなります。

■お問い合わせ

- ・東北町新型コロナワクチン接種コールセンター (接種予約・相談)
☎ 050-5445-4471 受付時間: 平日9:00～17:00
- ・東北町保健衛生課 (接種に関する質問)
☎ 0175-63-2001 FAX 68-2043 受付時間: 平日8:30～17:00
- ・厚生労働省新型コロナワクチン接種コールセンター (ワクチンの専門的な質問)
☎ 0120-761770 (フリーダイヤル) 受付時間: 9:00～21:00

【重要】新型コロナウイルスワクチン接種のお知らせ

新型コロナウイルスのワクチンは、医療従事者等、65歳以上の高齢者、基礎疾患のある方等から順次接種を開始する予定です。接種の順番については、町からの案内通知にてお知らせします。

65歳以上の高齢者の方には、4月中旬以降に接種券を郵送し、ワクチン接種開始は5月10日からを予定しています。

▶接種対象者・接種優先順位…

接種は全国民が対象であり、接種を希望する方が原則居住地で接種することになります。居住地以外での接種を希望する場合には別途お知らせします。なお、接種対象者は薬事承認の状況に応じて、今後変更される可能性があります。

▶接種優先順位…

- (1) 高齢者(昭和32年4月1日以前に生まれた方)
- (2) 基礎疾患を有する方
- (3) 高齢者施設等の従事者
- (4) 60～64歳の方
- (5) それ以外の方

▶接種を受けるにあたっての注意事項…

- ・接種を受ける前に基礎疾患やアレルギー等で接種に不安のある方は、あらかじめ、かかりつけ医に相談し、ワクチン接種を受けるかどうか判断してください。
- ・必ず接種前に予診票を記入し、接種希望者の署名(同意)が必要です。
- ※予診票に空欄や不明な箇所がある場合は、接種できない場合があります。

▶予約方法など…

	接種会場	予約方法
個別接種	町内5医療機関 公立七戸病院	各医療機関へ直接予約
集団接種	東北町保健福祉センター 上北保健福祉センター	コールセンターへ予約

接種回数は2回です。1回目接種から3週間の期間を空けて2回目の接種を受けてください。

▶住所地以外でワクチン接種を希望される方…

- ・入院、入所中の医療機関や施設でワクチン接種 → 医療機関や施設でご相談ください。
- ・基礎疾患で治療中の医療機関でワクチン接種 → 医療機関でご相談ください。
- ・お住まいが住所地と異なる → お住まいの地域でワクチン接種を受けられる場合があります。お住まいの市町村にお問い合わせください。

令和3年度 特別会計予算額と主な内容

特別会計とは…特定の収入を財源として特定の事業を行うため、一般会計と分けて経理する会計です。

国民健康保険事業特別会計 予算額 21億6,863万円 ▶ 保険給付費 14億3,451万円	介護保険特別会計 予算額 28億3,610万円 ▶ 保険給付費 26億8,324万円	農業集落排水事業特別会計 予算額 1億0,014万円 ▶ 事業費 2,563万円
後期高齢者医療特別会計 予算額 2億0,652万円 ▶ 後期高齢者医療広域連合納付金 1億8,809万円	介護サービス事業特別会計 予算額 2,477万円 ▶ 介護予防サービス事業費 194万円	公共下水道事業特別会計 予算額 6億7,174万円 ▶ 事業費 3億0,741万円
	上水道事業会計 ▶ 収益的支出 4億7,965万円 ▶ 資本的支出 4億0,407万円	

令和3年度 主な事業の紹介

(単位：千円)

項目	事業概要	当初予算
補給支処周辺障害防止事業	防衛施設の設置に伴う障害防止対策として河川改修事業を実施	300,000
社会福祉施設（保育所）整備費補助金	老朽化に伴う町内保育園整備を補助	198,922
水産物加工施設設置助成事業費補助金	小川原湖漁業協同組合の水産物加工施設設置を補助	120,305
特定防衛施設周辺整備事業	公共用施設整備、教育支援、生活環境改善事業等を実施	113,072
再編関連訓練移転等交付金事業	住民生活の安定に寄与する事業等を実施	86,271
予防接種事業委託料	新型コロナウイルス感染症等に係るワクチン接種を実施	34,271
スマート農業関連支援事業費補助金	省力化、効率化および作業負担軽減のためのスマート農業機械等導入を支援	10,000

令和3年度 主な支援事業の紹介

(単位：千円)

項目	事業概要	当初予算
乳幼児～高校生医療費助成事業	高校生以下の子どもの通院・入院にかかった医療費を助成	66,599
学校給食費給付金	子育てを支援することを目的に学校給食費の全部または一部を支給	58,740
赤ちゃん祝金	第2子以降のお子さんが誕生した保護者に祝金を支給	19,950
稲作需要減退支援事業費補助金	非主食米への作付け転換を行う稲作農家を支援	16,000

令和3年度 東北町の一般会計予算は

107億6,500万円

(前年比5.5%減)

令和3年度東北町一般会計当初予算が3月議会定例会で可決されました。一般会計当初予算総額は107億6,500万円で、昨年度より6億2,100万円減少しました。本年度も引き続き、子どもの生みやすい・育てやすい環境づくりをはじめ、町の基幹産業である第一次産業の振興、更には新型コロナウイルスの感染防止対策などを中心に予算を配分しながら、自立・持続可能なまちづくりを進めていきます。

下記グラフで歳入（町に入るお金）を大別すると、自主財源、依存財源に分けられます。自主財源は、町で自主的に徴収・収納できる町税、使用料、手数料などを含み、依存財源は地方交付税、国・県支出金などが含まれます。歳出は皆さまの生活に関わるお金の、民生費、総務費、教育費、土木費、農林水産業費などです。

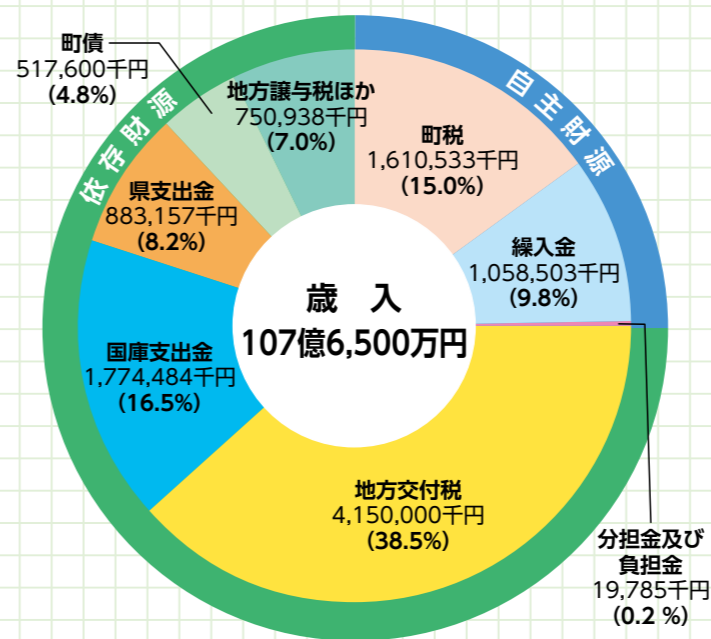

- 用語解説／歳入**
- ▶ **町税**…町民税・固定資産税など皆さまからの税金
 - ▶ **繰入金**…基金から一般会計に繰り入れるお金
 - ▶ **分担金及び負担金**…特定の事業の経費に充てるため、その事業の受益者から徴収したお金
 - ▶ **地方交付税**…地方公共団体の財政状況に応じて国税の一部から交付されるお金
 - ▶ **国庫支出金**…特定の事業の経費に充てるため、国から支出されるお金
 - ▶ **県支出金**…特定の事業の経費に充てるため、県から支出されるお金
 - ▶ **町債**…大きな事業を行うために国や金融機関から借り入れるお金
 - ▶ **地方譲与税**…地方公共団体の道路延長や面積に応じて国税の一部から譲与されるお金

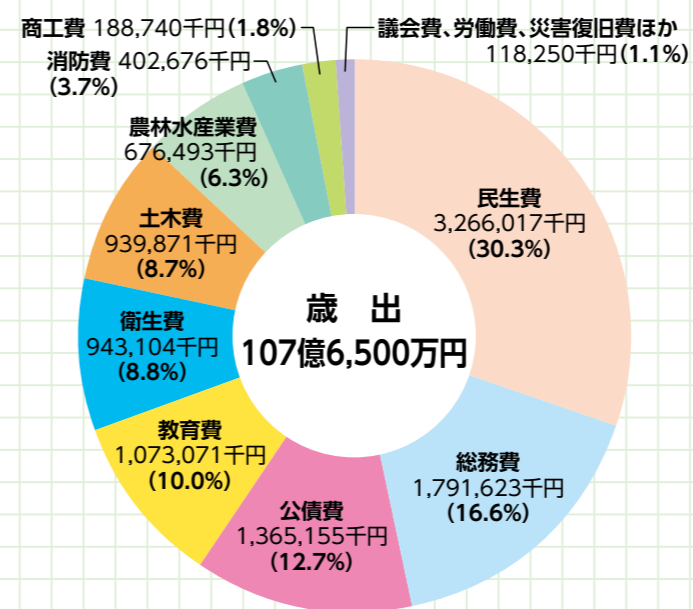

- 用語解説／歳出**
- ▶ **民生費**…子どもからお年寄り、障がいのある方への福祉に使われるお金
 - ▶ **総務費**…財産管理、課税徴収、選挙など役場を運営するための全般的に使われるお金
 - ▶ **公債費**…町債の返済に使われるお金
 - ▶ **教育費**…学校教育や生涯学習などに使われるお金
 - ▶ **衛生費**…健康診断、予防接種、ごみ回収などに使われるお金
 - ▶ **土木費**…道路整備や維持、町営住宅の管理に使われるお金
 - ▶ **農林水産業費**…農業水産業の支援や振興のために使われるお金
 - ▶ **消防費**…消防や防火対策に使われるお金
 - ▶ **商工費**…商工・観光事業の振興に使われるお金
 - ▶ **ほか**…議会費、労働費、災害復旧費など

令和2年度にふるさと納税していただいた皆さまをご紹介します

今後も貴重な寄附金を有効に活用していきます。本当にありがとうございました。
(氏名の公表を了解していただいた方のみ掲載しております)

青柳 由紀夫 様 (東京都)	川 端 保 様 (大阪府)	沼 田 敦 郁 様 (愛知県)
青柳 修 様 (東京都)	菊 田 武 久 様 (京都府)	沼 辺 操 様 (千葉県)
熱 田 洋 一 様 (愛知県)	久保田 陵 一 様 (埼玉県)	野 地 朱 眞 様 (東京都)
阿 部 孝 臣 様 (愛知県)	黒 澤 澄 恵 様 (北海道)	浜 田 和 崇 様 (神奈川県)
荒 川 雄 彦 様 (山梨県)	甲 田 清 人 様 (東京都)	春 田 秀 人 様 (茨城県)
荒 木 壯 様 (福島県)	小 林 満 様 (埼玉県)	林 和歌子 様 (東京都)
阿 禮 友 幸 様 (奈良県)	小 松 格 様 (岩手県)	東 山 龍太郎 様 (愛知県)
五十嵐 由 浩 様 (山形県)	齋 藤 美奈子 様 (茨城県)	樋 口 正 仁 様 (新潟県)
池 田 正 仁 様 (大分県)	柴 田 大 輔 様 (埼玉県)	肥 田 野 千 里 様 (新潟県)
石 川 能 久 様 (東京都)	嶋 川 徳 志 様 (北海道)	平 岡 勇 樹 様 (静岡県)
石 黒 哲 夫 様 (北海道)	島 村 秀 樹 様 (神奈川県)	廣 瀬 順 之 様 (大阪府)
石 田 義 浩 様 (北海道)	杉 山 和 彦 様 (静岡県)	深 野 明 生 様 (神奈川県)
石 田 義 雄 様 (神奈川県)	杉 山 秀 夫 様 (神奈川県)	吹 原 雅 彦 様 (東京都)
市ノ渡 昭 二 様 (栃木県)	鈴 木 三 郎 様 (福島県)	福 田 高 義 様 (静岡県)
井 出 基 樹 様 (神奈川県)	砂 坂 孝 規 様 (愛知県)	船 木 昭 夫 様 (埼玉県)
伊 東 美奈子 様 (東京都)	関 本 くみ子 様 (神奈川県)	堀 内 夏 湖 様 (東京都)
伊 藤 竜 成 様 (神奈川県)	高 橋 肇 様 (千葉県)	本 多 美 子 様 (埼玉県)
岩 崎 順 子 様 (東京都)	高 谷 正 彦 様 (兵庫県)	真 木 楼 子 様 (東京都)
岩 田 政 嗣 様 (愛媛県)	田 崎 充 博 様 (栃木県)	マシソンポール 様 (大阪府)
鵜 飼 一 夫 様 (東京都)	田 中 孝 治 様 (埼玉県)	松 井 英 郎 様 (群馬県)
磨 井 佳 枝 様 (東京都)	田 中 正 雄 様 (東京都)	宮 寺 徹 也 様 (東京都)
蛭 澤 美 弥 様 (東京都)	田 沼 千代子 様 (東京都)	武 藤 垂 弥 様 (福島県)
蛭 名 国 彦 様 (青森市)	田 村 秀 樹 様 (北海道)	村 上 徳 行 様 (奈良県)
蛭 名 進 様 (埼玉県)	田 村 和 喜 様 (埼玉県)	村 上 繁 様 (東京都)
岡 安 豊 様 (東京都)	長 神 政 春 様 (東京都)	物 部 長 皇 様 (和歌山県)
長 内 將 人 様 (北海道)	富 岡 宗 久 様 (東京都)	森 正 裕 様 (愛知県)
桂 川 潤 様 (神奈川県)	中 谷 貴 司 様 (大阪府)	森 富士子 様 (三重県)
門 井 昭 仁 様 (埼玉県)	永 原 祐 二 様 (埼玉県)	森 田 千 春 様 (長崎県)
加 藤 新太郎 様 (神奈川県)	中 村 高 文 様 (埼玉県)	山 宮 規 男 様 (新潟県)
加 藤 直 樹 様 (神奈川県)	中 村 翔 健 様 (神奈川県)	山 本 捷 久 様 (東京都)
金 子 明 様 (東京都)	那 須 規 宏 様 (愛知県)	吉 川 正 明 様 (茨城県)
鹿 野 久 美 様 (東京都)	成 田 留美子 様 (青森市)	米 内 山 拓 己 様 (東京都)
川 口 誠 二 様 (徳島県)	新 見 直 也 様 (埼玉県)	
川 田 征 一 様 (神奈川県)	布 田 久 人 様 (秋田県)	

活用しています!みなさまからの「ふるさと納税」

「東北町を応援したい」一。令和2年度に東北町へ寄せられたふるさと納税寄附金の総額は、2067件で28,785,000円になりました。(寄附の用途別は下記のとおり)

- ①小川原湖を中心とした自然環境の保全に資する事業 (354件・5,505,500円)
- ②地域の交流と産業育成のための事業 (101件・1,378,000円)
- ③子供を生み、育てやすい環境づくりのための事業 (314件・4,202,000円)
- ④将来のまちを担う人材育成のための事業 (106件・1,277,500円)
- ⑤その他活力あるまちづくりのために町長が必要と認める事業 (1,233件・16,422,000円)

※1件の寄附で複数の用途を選べるため、寄附件数と用途別件数は一致しません。

寄附金は「ふるさと再生基金」に積み立て、指定した事業に活用していきます。

そこで、今月号では令和2年度の活用事業についてもご紹介します。 企画課 TEL 0176-56-3111

小川原湖畔等の桜を管理・植樹



上北町駅前アーチ看板の改修



うなぎ稚魚・しじみ種苗生産



町内各地の花いっぱい運動



このほか、「東北町テレビ番組制作支援業務委託料」にふるさと納税を活用しました。

東北町職員を募集します

1. 職種および採用予定人員…

- ▶ 一般行政職 大学卒業程度…若干名
- ▶ 一般行政職 高校卒業程度…若干名

2. 試験区分および受験資格…

- (1) 一般行政職 大学卒業程度
大学卒業以上および令和4年3月31日までに卒業見込みの方で、平成4年4月2日から平成12年4月1日までに生まれた方
 - (2) 一般行政職 高校卒業程度（大学卒業以上除く）
平成9年4月2日以降に生まれた方で、高等学校を卒業および卒業見込みの方
- ※なお、上記のうち、複数の受験はできません。

3. 受験申込用紙の入手方法…

- ▶ 東北町役場総務課で直接入手
- ▶ 東北町ホームページ [http://www.town.tohoku.lg.jp/] からダウンロード
- ▶ 郵送で請求する場合
封筒の表に「受験申込書請求」と朱書きし、120円切手を貼った宛先明記の返信用封筒（角形2号）を同封のうえ、東北町役場総務課に請求してください。

4. 受付期間…

- ▶ 一般行政職 大学卒業程度
令和3年4月26日（月）～令和3年5月24日（月）[郵送は5月24日までの消印に限り有効]
- ▶ 一般行政職 高校卒業程度
令和3年6月21日（月）～令和3年7月19日（月）[郵送は7月19日までの消印に限り有効]
※受付時間は、いずれも午前8時30分～午後5時まで（土・日・祝日は受け付けできません）

5. 手続書類提出先…

〒039-2492 東北町上北南四丁目32-484 東北町役場総務課
（新型コロナウイルス感染症拡大防止のため、郵送提出にご協力ください。その際は、封筒の表に「受験申込書」と朱書きし、簡易書留で郵送してください）

6. 試験日および試験内容等…

- ①第一次試験（筆記試験）
 - ▶ 一般行政職 大学卒業程度（教養試験、専門試験等） 令和3年7月11日（日） 青森市で実施
 - ▶ 一般行政職 高校卒業程度（教養試験等） 令和3年9月19日（日） 青森市で実施※上記日程は予定であり、詳細については後日、受験申込者に直接通知します。

②第二次試験（口述試験等）は第一次試験合格者に通知します。

7. 採用予定年月日…令和4年4月1日（金）

8. 給 与…東北町職員の給与に関する条例等による

9. そ の 他…

詳細については、受験申込書請求時に配布する「令和3年度東北町職員募集要項」により確認してください。なお、提出された書類は返却しません。

■お問い合わせ 総務課 Tel 0176-56-3111 または Tel 0175-63-2111（内線224）

子どもたちの読書活動に役立てて

上十三法人会上北町支部が図書カード寄贈

公益社団法人上十三法人会上北町支部の新堂義之支部長（新堂企画社長）と皆口淳一事務局（上北町商工会経営指導員）が3月23日、沼尾一秋教育長を訪ね、「町内小・中学校の読書活動推進に役立ててほしい」と、図書カード10万円分を寄贈しました。

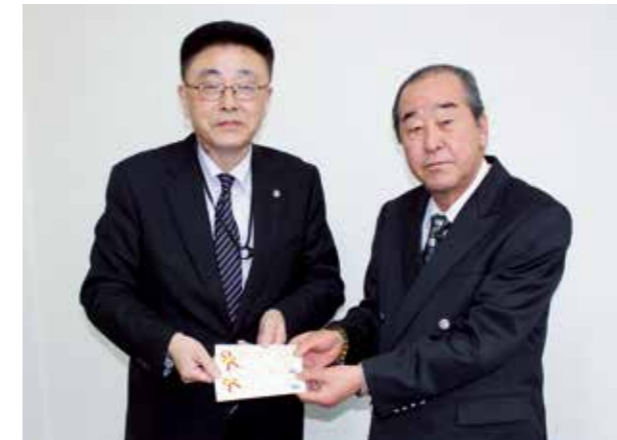

図書カードを手渡した新堂支部長（右）

交付金を活用 支援員任命

学校教育支援員に辞令交付

学校教育支援員の辞令交付式が4月1日、コミュニティセンター未来館で行われ、26名が辞令の交付を受けました。同支援員は、防衛省の特定防衛施設周辺整備調整交付金を活用して町内全小中学校に配属。特別な支援が必要な児童、生徒の補助等を目的に活動しています。



辞令の交付を受けた学校教育支援員

公立七戸病院 パート看護補助者を募集します

- ▶ 募集人数…若干名。（パートタイム会計年度任用職員として採用）
- ▶ 応募資格…高卒以上。特に資格を必要としないが、できれば介護福祉士、ヘルパー等資格者または介護の経験者
- ▶ 業務内容…入院患者に対する入浴・食事・排泄の介助と居室清掃等の業務
- ▶ 勤務形態…週5日、7:30～19:00の間の7時間勤務。土、日、祭日勤務可能な方

● 応募要領

1. 応募書類…履歴書1通
2. 採用試験…1次選考－書類審査 ・ 2次選考－面接試験
3. 採用日…随時（3カ月間試用期間）
4. 受付期間…随時
5. 給 与 等…月額131,961円～
規定により交通費支給。社会保険・雇用保険・労災保険加入
賞与年2回（6月・12月）。年次有給休暇あり（週の勤務時間や年間勤務日数による）
6. 申込み先…〒039-2595 青森県上北郡七戸町字影津内98-1
中部上北広域事業組合 公立七戸病院 庶務課 ☎ 0176-62-2105（代表）

新入大学生等1人につき10万円を給付します

－ 給付を受けられる大学生等とは －

学校教育法に規定する大学、大学院、短期大学、高等専門学校、専修学校および各種学校ならびに予備校と職業能力開発促進法に規定する学校等に在籍する学生です。ただし、全ての学校区分において修業年限が1年以上の課程であること、また、予備校にあっては大学進学を目的とした進学予備校に在籍する方です。さらに、高等専門学校にあっては4年生以上に在籍する方、専修学校の一般課程、各種学校および予備校にあっては18歳以上の方に限ります。

▶ 給付対象（下記の①～④すべてに該当する方）…

- ①令和2年度の本事業で給付を受けていないこと（令和2年度中に受給した方は除きます）
- ②東北町立小学校または中学校を卒業して申請時に大学等に在籍していること
- ③基準日（令和3年4月30日）において本人または保護者が東北町に住所を有していること
- ④他市区町村において同様な支援給付金の給付を受けていない、または申請していないこと

▶ 給付金額…**学生等1人につき10万円**

▶ 申請期間…**令和3年8月31日（火）まで**

※提出書類および申請方法については、町HPをご覧ください。

■お問い合わせ 学務課 Tel 0176-56-4818（直通）

新婚夫婦世帯に対して家賃の一部を補助します

▶ 対象となる方（次のいずれにも該当する世帯）…

- ・婚姻により新居をかまえる世帯（公務員および団体職員などは除く）
- ・夫婦のいずれも年齢が40歳以下の世帯
- ・町内に2年以上継続して定住する意思のある世帯
- ・婚姻届を提出してから1年以内の世帯



▶ 対象となる住宅…

- ・町内の民間賃貸住宅（公的賃貸住宅・社宅・官舎・寮等事業主から貸与を受けた住宅等、親族が所有または居住している住居は除く）

▶ 補助金額…

- ・**家賃月額に対し2万円**（2万円未満の場合は実費）

▶ 補助期間…

- ・補助を開始した月から24カ月（毎年度更新が必要です）

▶ 申請時期…

- ・民間賃貸住宅に入居後

▶ そのほか…

- ・町内会に加入すること
- ・町税、使用料などの滞納がないこと
- ・生活保護法など公的制度の補助を受けていないこと

■お問い合わせ 建設課 Tel 0176-56-3111 または Tel 0175-63-2111（内線647）

農業・水産業支援事業の申込締切は5月31日（月）まで

スマート農業関連支援事業

▶ 対象者…人・農地プランの中心経営体に位置付けられる方

▶ 補助対象経費…

- ①機械導入事業：スマート農業関連機械（ドローン、自動操舵システム等）の購入に係る経費（消費税は除く）※税抜き50万円以上であること
- ②操縦者育成事業：講習に係る費用（消費税は除く）

▶ 補助率および補助金額…

- ①機器導入事業：**対象経費の1/3、上限100万円**（千円未満切り捨て）
- ②操縦者育成事業：**対象経費の1/2、上限10万円/人**（千円未満切り捨て）※1経営体2名まで

▶ 申請時にお持ちいただくもの…

- ①印鑑 ②令和2年分の確定申告書類 ③購入機械等のカタログ ④見積書・受講内容が分かるもの

▶ そのほか…事業採択は、令和2年度の各種補助事業の実績に応じて決定する場合があります。

また、機械については、検査時に未使用品である必要があります。

農林水産業経営継続支援事業

▶ 対象者…農林水産業者（個人・法人）※水産業者については漁業協同組合の正組合員に限る

▶ 補助対象経費…

- ①農林水産業用機械：単純機械更新は対象外。中古の場合は耐用年数が2年以上残存していること
 - ②農林水産業用資材：中古は不可
- ※①と②合わせて購入価格が税抜き30万円以上であること

▶ 補助率および補助金額…

- ①と②を合わせた**対象経費の1/3、上限50万円**（千円未満切り捨て）

▶ 申請時にお持ちいただくもの…

- ①印鑑 ②令和2年分の確定申告書類 ③購入機械等のカタログ ④購入機械等の見積書

▶ そのほか…令和2年度東北町農林水産業経営継続支援事業の実施者は対象外となります。

また、機械については、検査時に未使用品である必要があります。

GAP認証取得推進事業

▶ 対象者…農業者（個人・法人・営農集団・農業協同組合）

▶ 補助対象経費…GAP取得審査費用および審査員旅費（消費税は除く）

▶ 補助率および補助金額…**対象経費の1/3、上限額10万円**（千円未満切り捨て）

▶ 申請時にお持ちいただくもの…

- ①印鑑 ②令和2年分の確定申告書類（個人） ③定款および運営に関する規約ならびに直近の決算書（法人） ④組織および運営に関する規約の写し（営農集団） ⑤事業費の見積書

■お問い合わせ 農林水産課 Tel 0176-56-3111 または Tel 0175-63-2111

令和3年度 中部上北広域事業組合予算

令和3年2月22日に開催された、令和3年第1回中部上北広域事業組合議会定例会において、令和3年度一般会計予算が可決されましたので、予算の概要についてお知らせします。

本組合は、東北町と七戸町の広域的地域における、環境衛生・消防・病院・教育指導・学校給食などの事務事業を共同で行い、効率よく公平なサービスを提供するため設置された一部事務組合です。

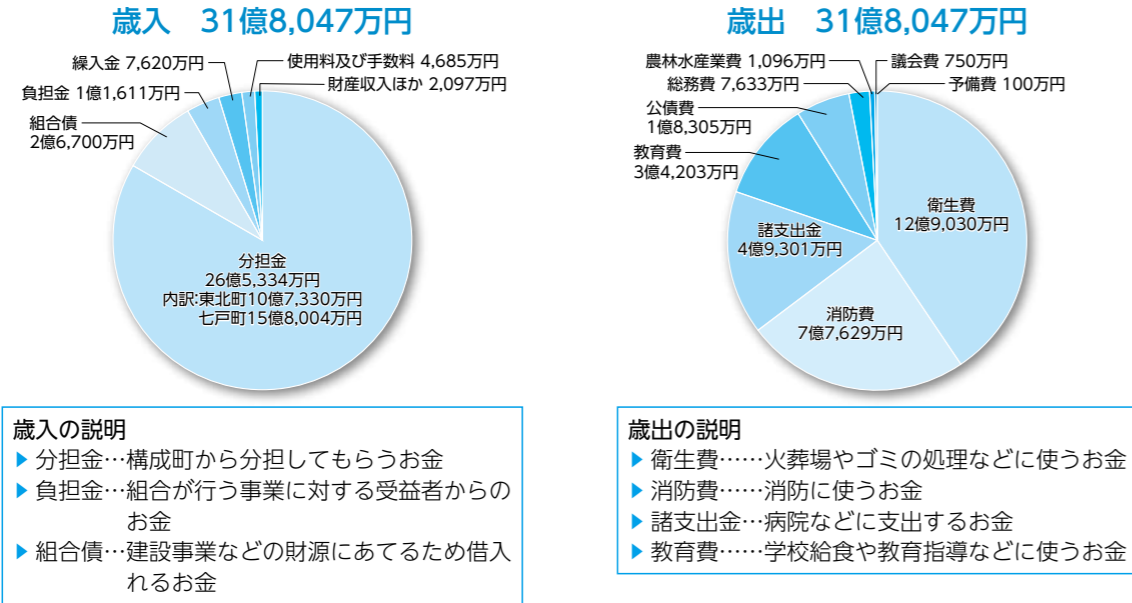

令和3年度 公立七戸病院予算

公立七戸病院の令和3年度予算は下記のとおりとなりました。地域医療を取り巻く環境は、依然として厳しいものがありますが、病院の理念である「信頼され、愛される病院」を目指して一層努力いたします。

【病院営業関係】の収支について（単年度の病院営業活動により発生する収益とそれに対する費用です）

	項目	令和3年度当初予算額	項目説明
収入	医業収益	17億703万7千円	入院や外来、人間ドック、各種健康診断などによる収入
	医業外収益	3億8,330万6千円	町からの負担金、補助金、病院内施設使用料などの収入
	特別利益	40万円	過年度未収金回収分
支出	医業費用	20億9,652万円	給与、薬品、診療材料、経費などの費用
	医業外費用	5,273万4千円	借入資金の利息、消費税などの費用

【病院営業関係以外】の収支について（医療機器購入や病院の資産や設備整備に関する費用です）

	項目	令和3年度当初予算額	項目説明
収入	他会計負担金	6,165万6千円	企業債元金償還など町からの負担金
	企業債	4,030万円	医療機械器具購入に伴う借入れ資金
支出	建設改良費	4,877万2千円	医療機械器具購入などに伴う費用
	企業債償還金	1億1,491万円	企業債元金の償還金

※上記により令和3年度末決算において不足額が生じた場合は、営業利益および一時借入金等により補てんします。

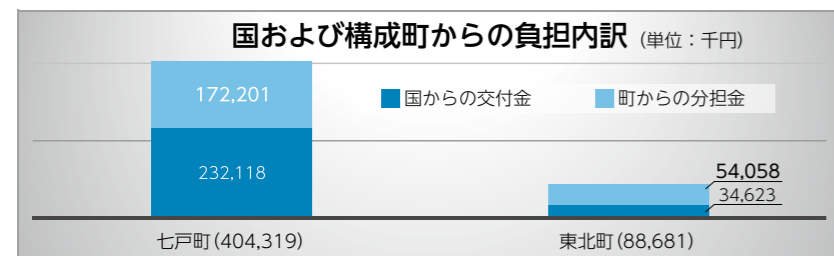

七戸病院は、東北町から8,868万1千円、七戸町から4億431万9千円の負担金をいただいています。東北町の8,868万1千円のうち、3,462万3千円は国から交付金として町に入ります。

子育てを 応援 します！ 東北町産後ケア事業

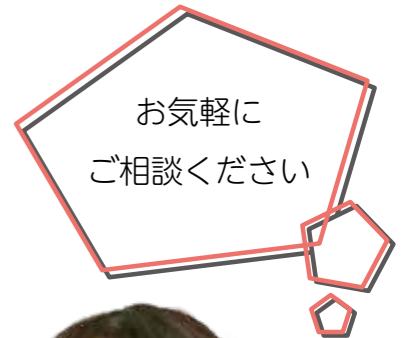

産婦さんと赤ちゃんが、町の委託する助産院でからだところをゆっくり休めながら、産後の心身のケアや母乳の相談、育児のサポートを受けることができます。



さくら助産院 坂野利智子さん

利用できる方

町に住民票がある産後1年以内のお母さんと赤ちゃんで、次の事項いずれかに該当する方

- ①産後の心身の体調や授乳に心配ごと・不安のある方
- ②育児への心配・不安がある方

内容

場所	母子ケアハウスさくら助産院（三沢市大町2丁目2-27）
概要	通所型ケア ◎ 半日コース（9時～16時の間で3時間以内） ◎ 1日コース（9時～16時の6時間以内） ・昼食は持参してください。
内容	☆ 産婦さんのケア … 心身のケア・健康状態の確認・休息・授乳方法やおっぱいの相談 ☆ 赤ちゃんのケア … 赤ちゃんの沐浴やお世話の相談
利用料	◎半日コース・・・500円 ◎1日コース・・・1,000円 （住民税非課税世帯、生活保護世帯は無料です）
利用回数	半日コース・1日コースあわせて7回まで

利用の流れ

- 申し込み 利用申請書を保健衛生課へ提出します。必要な物：利用申請書、母子手帳、印鑑
- 日程調整 助産院と日程を合わせます。（保健師が本人の意向を聞いて調整します）
- 利用決定 利用者へ決定通知書と利用券が町から届きます。
- 利用 決定通知書と利用券を助産院へ持参して利用します。利用料を当日、助産院へ支払います。

お問い合わせ 子育て世代包括支援センター（保健衛生課）保健師まで ☎ 0175-63-2001

東北町職員紹介

※専任員および会計年度任用職員等は掲載しておりません

本庁舎

総務課

TEL56-4036



財政課

TEL56-4068



商工観光課

TEL56-4148



町民課分室

TEL56-2436



(地域包括支援センター)

TEL27-4547



議会事務局

TEL56-4227



福祉課分室

地域包括支援センター

(福祉課分室) TEL56-2439



建設課分室
農林水産課分室兼
農業委員会事務局分室
には専任員が常駐

本庁舎出先機関

上北保健センター
TEL56-2933



小川原湖交流センター
「宝湖館」
TEL56-3820



社会教育課
(町民文化センター)
TEL56-5180



分庁舎

建設課
TEL56-4374



図書館

TEL56-2261



水道課

(上北水系浄水場)
TEL58-1061



農林水産課

TEL56-4384



町民課

TEL56-4497



令和2年度実施の特定防衛施設周辺整備調整交付金事業実績報告

▶ 特定防衛施設周辺整備調整交付金とは

三沢飛行場等防衛施設の設置または運用により、周辺地域の生活環境等に影響を及ぼすなど、特に配慮する必要があると認められた市町村に対し交付されている交付金で、公共用施設の整備またはその他の生活環境改善等に寄与する事業に利用しています。

令和2年度特定防衛施設周辺整備調整交付金 交付金額：171,450千円 (単位：千円)

事業名	事業内容	充当交付金額
町道247号線実施設計	設計延長：210.0㍍	11,200
町道馬込5号線外1用地補償	買収面積：133.9平方㍍	3,650
町道156号線舗装工事	工事延長：182.6㍍	10,800
町道馬込5号線外1改良舗装工事	工事延長：159.2㍍	26,700
町道表町14号線外1実施設計	設計延長：240.0㍍	7,600
町道224号線舗装改修工事	工事延長：205.0㍍	16,700
向山地区配水管更新工事	工事延長：344.05㍍	24,600
大浦地区配水管更新実施設計	設計延長：921.6㍍	5,200
東北町学校教育支援員設置事業	基金造成	15,000
東北町学校給食費給付金交付事業	基金造成	50,000

令和2年度実施の再編関連訓練移転等交付金事業実績報告

▶ 再編関連訓練移転等交付金とは

再編交付金が終了した後も駐留軍等の再編により、航空機騒音等による住民生活への影響が続くため、平成29年度から交付され、住民生活の安定に寄与する事業に利用しています。

令和2年度再編関連訓練移転等交付金事業 交付金額：70,050千円 (単位：千円)

事業名	事業内容	充当交付金額
東北町任意インフルエンザ予防接種助成事業	基金造成	10,000
東北町老人福祉センター浴場管路設置工事	設計延長：473.1㍍	22,000
東北町老人福祉センター改修工事	屋内工事 一式	38,050

大崎昭子氏に当選証書付与 東北町議会議員補欠選挙

4月18日に投開票された東北町議会議員補欠選挙(欠員1)において、大崎昭子氏が当選し、翌19日に野田武尚町選挙管理委員会委員長より当選証書が付与されました。(任期は2022年9月30日まで)



野田委員長より当選証書を付与された大崎氏

下水道課
Tel 56-4609

課長補佐

課長

主査

主査

総括主幹

課長補佐

課長補佐

課長

主査

課長補佐

主事

主事

主事

主査

主査

福祉課
Tel 56-4517

農業委員会事務局
Tel 56-2685

副参事

事務局長

総括主幹

事務局長

主査

(併任)

(併任)

支所長

総括主幹

主査

主事

選挙管理委員会事務局
Tel 56-4779

東北支所
Tel 56-4779

保健衛生課
(保健福祉センター)
Tel 63-2001

主事

主査

課長補佐

課長補佐

課長補佐

課長補佐

課長

保健師

保健師

総括保健師

総括保健師

総括保健師

主事

分庁舎出先機関

スポーツ振興課
(北総合運動公園)
Tel 63-3500

課長補佐

課長

館長補佐

総括主幹

課長補佐

課長補佐

課長

主事

主査

館長補佐

主事

主査

主査

主査

中央公民館
Tel 63-2741

学務課
(コミセン未来館)
Tel 56-4818

東北町役場本庁舎 (旧上北町役場) ☎0176-56-3111

東北町役場分庁舎 (旧東北町役場) ☎0175-63-2111

市外局番 0176-56 (58) (27) -〇〇〇〇

0175-63-〇〇〇〇

※電話番号が未記載の課については代表番号にお掛けください。

主事

主事

軽自動車の減免申請は5月24日(月)まで

障がい者所有の軽自動車または障がい者と生計を一にし、常時介護する方が運転する軽自動車について、軽自動車税の減免(1台に限る)を申請することができます。

申請する場合は、**令和3年度軽自動車税納期限7日前の令和3年5月24日(月)**までに、下記の書類を税務課に持参のうえ、申請してください。

1. 身体障害者・療育・精神障害者手帳(写)
※等級・障害部位によって減免の対象とならない場合があります。
2. 納税義務者の個人番号記載書類(マイナンバーカード・通知カード等) ※提示のみ
3. 運転免許証(写)
4. 車検証(写)
5. 軽自動車税納税通知書
6. 生計同一証明書(軽自動車の所有者または運転者が障がい者本人でない場合に必要)

※県税で自動車税を減免している方は申請できません。また、減免申請される方が該当年度の軽自動車税を納付した場合は、減免対象とならない場合があります。

※公益のため直接専用する軽自動車の減免申請につきましても、個人番号または法人番号の記載が必要となりますので、法人番号指定通知書等の番号が分かるものをご持参ください。

■お問い合わせ 税務課 Tel 0176-56-3111 または Tel 0175-63-2111

65歳以上の介護保険料が変わります

介護保険制度では、3年ごとに介護保険事業計画を見直し、65歳以上の方(第1号被保険者)が負担する介護保険料を決めることになっています。

令和2年度に策定した「第8期介護保険事業計画」により、令和3年度から令和5年度までの介護保険料が以下のとおり決まりました。

▶ 第8期(令和3~5年度)第1号被保険者介護保険料

段階	対象者	保険料率	月額保険料	年額保険料
第1段階	・生活保護を受けている方 ・世帯全員が住民税非課税で、老齢福祉年金を受給している方 ・世帯全員が住民税非課税で、本人の前年の課税年金収入額と合計所得金額の合計が80万円以下の方	基準額×0.3	2,385円	28,620円
第2段階	世帯全員が住民税非課税で、本人の前年の課税年金収入額と合計所得金額の合計が80万円超120万円以下の方	基準額×0.5	3,975円	47,700円
第3段階	世帯全員が住民税非課税で、本人の前年の課税年金収入額と合計所得金額の合計が120万円超の方	基準額×0.7	5,565円	66,780円
第4段階	同じ世帯に住民税が課税されている人がいるが、本人は住民税非課税で、本人の前年の課税年金収入額と合計所得金額の合計が80万円以下の方	基準額×0.9	7,155円	85,860円
第5段階	同じ世帯に住民税が課税されている人がいるが、本人は住民税非課税で、本人の前年の課税年金収入額と合計所得金額の合計が80万円超の方	基準額	7,950円	95,400円
第6段階	本人が住民税課税で、前年の合計所得金額が120万円未満の方	基準額×1.2	9,540円	114,480円
第7段階	本人が住民税課税で、前年の合計所得金額が120万円以上210万円未満の方	基準額×1.3	10,335円	124,020円
第8段階	本人が住民税課税で、前年の合計所得金額が210万円以上320万円未満の方	基準額×1.5	11,925円	143,100円
第9段階	本人が住民税課税で、前年の合計所得金額が320万円以上の方	基準額×1.7	13,515円	162,180円

介護保険制度は介護を社会全体で支える制度であり、介護保険料はこの制度を支える大切な財源です。町民の皆さまのご理解とご協力をお願いします。

■お問い合わせ 福祉課介護保険係 Tel 0176-56-3111 または Tel 0175-63-2111 (内線130~132)

有料広告欄 広報とうほくに広告を掲載しませんか? 企画課 Tel 0176-56-3111 (内線246) まで

ペットのお墓を買いませんか?
可愛いペットが緑に囲まれた自然の中で安らかに眠ってほしい

墓地販売中 〔大〕20,000円 〔小〕10,000円

ペットもあなたの大切な家族
ペット霊園公園東北

上北郡東北町字館47番2の1

連絡先 090-4635-1325 (甲田)
090-7072-7485 (甲地)
〔火葬について〕 080-9259-4673 (土橋)



マイナンバーカードの交付窓口を夜間・休日に開設しています

平日の開庁時間に役場へ来ることができない方を対象に、夜間と休日にマイナンバーカード交付窓口を開設しています。

電話で予約のうえ、お越しください。(予約は5日前の平日8:15~17:00まで)

▶ 夜間開設日 (第1・3月曜日の17:00~19:00) …

(5月) 5月17日

(6月) 6月7日・6月21日

▶ 休日開設日 (第2日曜日の9:00~12:00) …

(5月) 5月9日 (6月) 6月13日



※マイナンバーカードが交付されるまでには申請をした日からおおよそ1カ月かかります。カード取得を希望される方は、お早めに申し込みください。

■お問い合わせ 町民課 Tel 0176-56-3111 または Tel 0175-63-2111

行政相談委員が交代します

総務省は、東北町の行政相談委員について、洞内清さん(外姥沢)に令和3年4月1日付けで委嘱しました。

また、これまで行政相談委員を務めていた佐々木千代壽さん(徳万才)に代わり、令和3年4月1日から小笠原道広さん(小川原)が新たに委嘱されました。

行政相談委員は私たちの日常生活で行政の仕事についての苦情、意見および要望があったとき、解決のための助言を行うなどの役割を担っております。

相談は無料で秘密は厳守しますので、お気軽にご利用ください。

■お問い合わせ 総務課 Tel 0176-56-3111

「経済センサスー活動調査」を実施します

総務省と経済産業省は、令和3年6月1日現在で、「令和3年経済センサスー活動調査」を実施します。この調査は、過去に実施した「経済センサスー基礎調査」や「企業構造の事前確認」によって得られた事業所や企業の情報を活用して、売上高など経営項目の把握に重点を置いて実施します。

調査票は、県知事が任命した調査員がお伺いし、必ず「調査員証」または「業務委託証明書」のほか、「従事者用腕章」を身に付けていますので、安心してご回答ください。



■お問い合わせ 企画課 Tel 0176-56-3111

「男女共同参画社会」の実現に向けて

「男女共同参画社会」とは、男女が互いに人権を尊重し、社会のあらゆる分野において、性別に関わらず個性と能力を十分に発揮し、いきいきと暮らせる社会のことをいいます。

「男は仕事、女は家庭」といった固定的な性別役割分担にとらわれていませんか?

男女共同参画社会の実現には、固定的性別役割分担意識を解消することが大きな課題となっています。「男だから、女だから」といった性別によって「こうあるべき」という考え方にとらわれるのではなく、その人らしさを尊重し、様々な生き方を自ら選択できる環境づくりが必要となります。

最近、社会問題としてメディアで取り上げられている男女共同参画について、本町でも町民の皆さまの理解を深めるために広報への掲載を始めました。来月号以降も男女共同参画について随時掲載していきますのでよろしくお祈いします。

■お問い合わせ 企画課 Tel 0176-56-3111 または Tel 0175-63-2111

献血のご協力をお願いします！移動採血車巡回表

月日(曜日)	採血区分	時間	場所
6月11日(金)	全血400ml	9:30~12:00	株式会社中村建設工業
		14:00~16:00	マエダストア乙供店
7月2日(金)	全血400ml	10:00~12:30	東北町役場本庁舎
		13:30~16:00	
8月4日(水)	全血400ml	9:30~12:00	航空自衛隊分屯基地(一般不可)
		14:00~16:00	東北町役場分庁舎
10月31日(日)	全血400ml	9:30~15:00	上北保健福祉センター(健康まつり)
1月20日(木)	全血400ml	10:00~12:00	航空自衛隊分屯基地(一般不可)
		14:00~16:00	
2月4日(金)	全血400ml	9:30~12:00	株式会社中村建設工業
		14:00~16:00	ゆうき青森農業協同組合
2月18日(金)	全血400ml	10:00~12:00	東北町役場分庁舎
		13:45~16:00	東北町保健福祉センター
3月10日(木)	全血400ml	10:00~12:30	東北町役場本庁舎
		13:30~16:00	

▶ ご協力頂いた方には『愛の赤い卵』を差し上げています。

▶ 献血できる年齢は、男性：17歳~69歳・女性：18歳~69歳です。

(65歳以上の方は60~64歳の間に献血経験がある方に限ります)

■お問い合わせ 保健衛生課 Tel 0175-63-2001 または Tel 0176-56-2933

COPD(慢性閉塞性肺疾患)という病気を知っていますか?



保健師 船水 佳恵

〈COPDの別名は「たばこ病」〉

COPDの原因の90%は喫煙であることから、別名「たばこ病」とも呼ばれています。主な症状としては、階段の上り下りでの息切れ、かぜをひいていないのにせきや痰(たん)がでるといった症状があります。

- ▶ 症状
- ・ 階段の上り下りで息切れがする
- ・ せきや痰(たん)が出る
- ・ かぜが治りにくく、せきや痰(たん)が出る
- ・ 呼吸のたびにゼーゼー、ヒューヒューがある

〈肺だけでなく、全身に影響を及ぼすことも…〉

COPDが進行すると、少し動いただけでも息切れをおこし、日常生活に支障をきたすうえ、呼吸不全や心不全を起こす命に関わる病気でもあります。

また全身に影響をもたらす、全身性炎症、心・血管疾患、骨粗しょう症、糖尿病などを併発することもあります。

そのほか、肺がんになる確率はCOPDでない方に比べ5倍高いともいわれています。

〈COPDに約500万人が気づいていない?〉

COPDになると肺の細胞が壊され、壊れた肺の細胞は元の健康的な肺の状態に戻すことはできません。そのため、早期発見・早期受診することが望まれています。

厚生労働省の平成29年「患者調査」によると、総患者数は22万人であり、男性15万4千人、女性6万6千人と男性の方が多く報告されています。

COPDの認知度は低く、約500万人が患っていることに気づいていないと言われています。40歳以上で喫煙歴のある方は注意する必要がある、症状等がある方は軽く考えず、早めに呼吸器専門医にご相談ください。



治療方法について

根本的な治療法はありませんが、禁煙、薬物療法、呼吸リハビリテーションなどを早い段階で開始することで進行を遅らせることができます。



◀ COPDについてわかりやすい動画はこちら

【環境再生保全機構公式動画チャンネル】 動画でわかるCOPD

URL : <https://youtu.be/kSJUhww-mN8>

■お問い合わせ 保健衛生課 TEL 0175-63-2001 または TEL 0176-56-2933

七戸病院・小野院長コラム

新型コロナのワクチン接種に向けて



先月のお約束では“コロナ禍のメンタル面の健康保持のコツ”の2回目でしたが、緊急的に話題変更!今回実施されるワクチン接種についてに変更!こっちの方が重要ですからね。今回のワクチン接種対象の人には、すでに町役場からクーポン券が届いているはず。そこで、いざ実際にワクチンを受けるかどうか、あるいは親にワクチンを受けさせるかどうか迷っている人のためにちょっと書きます。

いろいろ議論はあるけれど、現時点で、このコロナ騒動の収束のカギは、短期間にどれだけ多くの人接種できるかにかかっているのはまず間違いない。現実には人口6,500万人のイギリスは、昨年12月上旬から世界で一番早くワクチン接種を始めました。4カ月後の4月上旬、人口の47%にあたる3,162万人が1回目の接種を終えた。なかでも70歳以上では9割が接種を完了した。この時点で新規感染者数は最悪時の1月の1日6万人超から約2,400人へ急減している。死亡者数も1日1,300人から数十人に減った。そーなんだ、やっぱり効くんぞ!でしょ?今回接種対象となった65歳以上の皆さんは、どえらいチャンスがきています。四の五の言わずに進んで接種を受けましょう。特に活動範囲が広い人や、移動の自由や交際(ん?)の自由が欲しい人はワクチン打つ方が絶対得です。

そんなこと言われても、副反応が心配で…の人のためにチョットだけ。当院の従業員も3月上旬から地元のモルモットとして先行接種を受けました。私も含めて195人が接種完了しまし

た。主だった副反応は発熱、頭痛、倦怠感、接種部の痛みなど。1回目より2回目の方が頻度は高かった。しかし苦しむ時間は長くはない。24~48時間後にはほぼ治まっています。当院での副反応もだいたいマスコミで報道されているとおりの感じでした。アナフィラキシーも出ませんでした。理論的に100%安全なワクチンはありません。考慮すべき大事な点は“ワクチンを打たずにコロナで死んだり、長期間苦しんだりすること”の大きさと副反応の損を比べることです。

もうお分かりでしょ?副反応はたとえ出てもほぼ死にませんし、長く苦しむこともありません。ですからこのチャンスを逃さず接種を受けてください。今回の規模の集団接種は日本で未だ経験のない大事業です。非常時ですので七戸病院は、多少の無理を承知で、月曜~土曜日まで七戸、東北両町の接種会場への医師派遣をします。そのうえ、適宜病院での個別接種も行います。当院としては最大限の大判振る舞いです。

しかし、全く十分ではない。この大事業は皆さんが協力してくれないと、絶対うまくいきません。皆さんは具体的にはしっかりと行政からの情報や指示に従ってください。最後にもう一つ。チョット意識高い系のおどさん、おがさんは自らがワクチン宣伝部隊となって、もし尻込みしているご近所さんがいたらワクチン受けましょう運動、連れて行ってあげる運動を広げてください。よろしくね。

安全・安心

ぼうさいメール登録しましょう



登録用QRコード



上記のQRコードを読み取り、空メールを送ってください。

登録画面のURLがついたメールが返信されますので、登録画面から必要事項を入力してください。登録完了通知メールが届けば登録完了です。

お問い合わせ
総務課 TEL 0176-56-3111

相談

お気軽にご相談ください
東北町心配ごと相談所

6月16日(水)

▶時間 9時30分～11時30分
▶場所 保健福祉センター相談室

お問い合わせ
東北町社会福祉協議会
TEL 0175-63-2717

国民年金

学生納付特例のご案内

▶対象となる方…
大学（大学院）、短大、高等学校、高等専門学校、専修学校および各種学校（修業年限1年以上）に在学する学生等で、ご本人の前年所得が次の計算した金額以下であることが条件です。
<所得の目安>
128万円+
(扶養親族の数×38万円)

▶申請できる期間…
学生納付特例は年度末まで、過去分は2年1カ月前まで遡って申請することができます。

はじめて学生納付特例の申請をする方は、在学証明書または学生証（写し）を添付する必要があります。また、承認を受けた次年度も在学予定の場合、申請手続きは毎年度必要となりますので、4月初旬に送られている再申請の用紙に必要事項を記入のうえ、ご返送ください。（学生証写し等は不要です）

▶追納制度…
学生納付特例は、承認を受けた期間の保険料納付が猶予されるだけで、免除されるわけではありません。（そのままにしておくと、その期間は「未納」として年金額が計算されます）

このため、承認を受けた期間は、10年以内であれば申し込みにより保険料を納付（追納）することができます。

お問い合わせ
青森年金事務所
TEL 017-734-7495

TAX 納税相談

夜間の納税相談窓口

今月の相談日は
5月12日(水)
5月26日(水)

時間：17時～19時まで

▶相談場所…
税務課（本庁舎・分庁舎）
▶税金対象…
町県民税・固定資産税・
軽自動車税・国民健康保険税

お問い合わせ
税務課 TEL 0176-56-3111

TAX 納税期限

5月31日(月)は

固定資産税1期、軽自動車税の納期限です。忘れずに納めましょう。

お問い合わせ
固定資産税…税務課
TEL 0176-56-3111(内線511)
軽自動車税…税務課
TEL 0176-56-3111(内線516)

Jアラート訓練を実施します



5月19日(水) 11時ごろ

お問い合わせ
総務課 TEL 0176-56-3111

地域ブランド「六景楽市」が認定商品を募集します

三沢市、野辺地町、東北町、横浜町、六ヶ所村、東通村の農林水産加工品の地域ブランド「六景楽市」では第28期の認定商品を公募します。

認定商品には、イベント販売のご案内、パッケージデザインの相談・費用の補助、「六景楽市」ホームページやFacebookでの紹介など、多くのサポートがございます。みなさまのご応募をお待ちしております。

▶応募条件…
・上記6市町村にお住まいの方、事業者
・上記6市町村で生産された農林水産物を主な食材、原料とする加工品を販売できる方
▶募集期間…5月31日(月)まで
▶応募方法…
「六景楽市」(https://rokkei.jp/) から申請書をダウンロードし、上北町商工会または東北町商工会へ提出ください。

お問い合わせ・応募先 上北町商工会 TEL 0176-56-2335
東北町商工会 TEL 0175-63-2329

総合相談

～人権、行政相談～

6月7日(月)

▶時間 午前10時～正午
▶場所 東北町役場
本庁舎2階会議室

6月21日(月)

▶時間 午前10時～正午
▶場所 コミセン未来館

お問い合わせ
福祉課 TEL 0176-56-3111

令和3年度自衛官等を募集します

種目	資格	受付期間	試験期日	試験場所
一般曹候補生	18歳以上33歳未満の方	～5月11日(火)まで	5月21日(金)～30日(日) ※いずれか1日を指定	別途各人に連絡
自衛官候補生		年間を通じて	別途各人に連絡	
一般幹部候補生(一般) 歯科・薬剤科 幹部候補生	一般…令和4年4月1日現在 22歳以上26歳未満の方 ※修士課程修了者は28歳未満の方 歯科…20歳以上30歳未満の方 薬剤師…20歳以上28歳未満の方	～6月18日(金)まで	1次試験：6月26日(土) 2次試験：8月2日(月)～8日(日) ※いずれか1日を指定	
技術海上幹部・航空幹部	大卒以上で応募資格に定められた学部専攻学科卒業後2年以上業務経験有の方	～5月21日(金)まで	6月21日(月)	
技術海曹・技術空曹	20歳以上で国家免許資格取得者 ※細部については下記まで		6月18日(金)	

試験日程は変更する場合がありますので、細部は下記までお問い合わせください。
〒033-0037 三沢市松園町三丁目6-16
中野プラザビル2F (ユニバース松園店隣)
自衛隊青森地方協力本部 三沢募集案内所
電話・FAX 0176-53-1346 (平日：09:00～17:45)
e-mail: aomori.pco.misawa@rct.gsdf.mod.go.jp



戸籍の窓

令和3年3月届出分

※原則町内に住所のある方で希望する方を掲載

氏名	町名	保護者	氏名	町名	保護者
蓬畑	ひなた	陽(外蛭沢・健一郎)	長畑	と	孝飛(新町・達広)
村田	れい	明(栄町・康平)	蛭名	らん	蘭(旭町・博文)
四戸	いち	巧(南町・拓)	本居	あつ	煌(上野・翔真)

氏名	町名	氏名	町名
♡(瀬川 悟志(五十嵐)		♡(蛭名 航洋(新町)	
♡(黒川 千尋(乙供新町)		♡(大下 華澄(十和田市)	
♡(新堂 祥基(田ノ沢)		♡(小向 雄樹(旭町)	
♡(松山 里都(十和田市)		♡(田中 真理(八戸市)	
♡(下浅 暁(朝日団地)		♡(鈴木 雅樹(旭町)	
♡(萌出 園花(萌出)		♡(小澤 千春(神奈川県)	

氏名	年齢	町名	氏名	年齢	町名
久保田 清一路	73	(寒水)	蛭沢 達也	75	(内蛭沢)
築田 哲次郎	94	(乙供本町)	吹越 繁治	86	(甲地)
長内 政吉	92	(巴蘭)	吹越 力美	79	(甲地)
石文 キミ	89	(林口)	二ツ森 コト	88	(旭町)
川村 正一	61	(千曳)	菊池 トミエ	82	(栄町)
浜田 かちえ	87	(五十嵐)	小笠原 義信	76	(小川原)
村居 チル	93	(枋木)	蛭名 清志	90	(新町)
清水目 和哉	41	(馬込)	小笠原 秀政	69	(小川原)
瀬川 英美	69	(表町)	蛭名 きわ	103	(大浦)
滝沢 力三	86	(横沢)	野田 清一郎	82	(花向町)
土橋 久松	101	(土橋)	山本 セツ	89	(南町)
山口 光雄	65	(乙供新町)	小又 安正	81	(新町)
山田 トヨ	96	(表町)	蛭名 ヒサ子	72	(旭町)
森川 あさ	100	(甲地)			

区分	人口	前月比	前年同月比
男性	8,244人	-48	-137
女性	8,783人	-34	-133
合計	17,027人	-82	-270
世帯数	7,291戸	-9	22

「ふるさと納税」で東北町を応援してください！



ふるさと納税は、ふるさとへ貢献、応援したい思いを実現するため、寄附金額の2千円を超える分について所得税や町・県民税から控除する制度です。寄附金の使い道が指定でき地域の特産品をお礼品として進呈します。町外にお住まいのご家族、ご親戚に呼びかけをお願いします。

寄附される場合、申込書を郵送しますので、企画課までご連絡ください。また、ふるさと納税サイトからも寄附ができます。

企画課 ☎ 0176-56-3111

東北町の新型コロナウイルス関連情報は下記QRコードから



町立図書館のおすすめ貸出図書



桃太郎・浦島太郎と並び「日本の三大太郎」と呼ばれる金太郎。大きなクマと相撲を取り、投げ飛ばした話は有名ですが、ほかにも数々の武勇伝と金太郎のその後が描かれています。絵にも力を感じます！

(絵本の紹介：絵本専門士・蛭名智子さん)

日本名作おはなし絵本
きんたろう
作：杉山 亮
絵：竹内 通雅
(小学館)

- 開館** 図書館… 9時15分～18時
公民館… 9時15分～17時 (今年から変更)
- 休館** 火曜日・祝日・蔵書点検・年末年始
- 新着** ホームページで「新着図書」と検索
- 問い合わせ** 図書館 TEL 0176-56-2261

本の除菌機を活用ください

町ではコロナ禍でも安心して本を借りられるように町立図書館と公民館に紫外線を使用した本の除菌機を導入しました。利用者も使用できますので、ぜひご活用ください。



骨髄移植ドナーの方を助成します

町では、骨髄バンクを介して骨髄等の移植をされた方・事業所へ助成金を交付します。(詳細は町ホームページからご確認ください)

▶ 助成金額

	助成金額	上限日数
ドナー	1日2万円	1回の骨髄等の提供につき通算して7日
事業所	1日1万円	

■ お問い合わせ
保健衛生課 TEL 0176-56-2933

文芸ギャラリー

あけぼの旬会

花水木 今年はどこかへ行けるかも
うら、かやお茶汲みくれし男前
母に似し小指の曲り春日差す
屋根下の雪に消えろと風の声
木の芽時柔らかき日の朝が来る
仏飯の湯気語りくる彼岸かな

信 牧 節 テ き チ
女 子 子 ル み エ



有料広告欄 広報とうほくに広告を掲載しませんか？ 企画課 TEL 0176-56-3111 (内線246) まで

相続手続き一式(登記、年金、預貯金、役場の手続き等)お任せください

仕事を休めない、手続きが大変...当事務所が手続き代行いたします

登記 相続 遺言 労務管理

— 東北町の総合法務事務所 —

人事・法務コンサルティング高松事務所

司法書士・社会保険労務士・行政書士 高松 佳樹

東北町大浦堀ノ内52 TEL 0176-56-3808 HP **高松事務所 東北町** 検索



有料広告欄 広報とうほくに広告を掲載しませんか？ 企画課 TEL 0176-56-3111 (内線246) まで

住まいのトラブル!! 困った? 解決します!!

便利くんスタッフがご自宅までご訪問いたします!!

見積無料

水まわり・台所
ボイラー・ストーブの修理
草刈りだってなんでも
ボクにオマカセ!!

空き家・長期不在の困り事点検も
お気軽にご相談ください

ふんちゃん 受付時間 午前8:30▶午後5:30
イクヨ キューキューキュー
通話無料 **0120-194-999**
上北店 0176-58-1800

Hがんぽん 便利くん

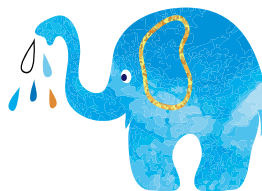
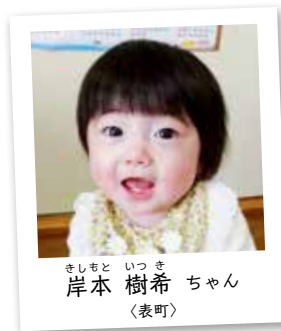

▼申し込みの締め切りについて
7月生まれ

(7月1日発行の広報)→5月27日(木)まで
※申し込み方法については、東北町ホームページ内で「**広報 1歳**」と検索してください。

■お問い合わせ
企画課 広報統計係
TEL 0176-56-3111 (内線246)

新しく東北町職員に採用された3名を紹介します



保健衛生課

竹内 蓮香 (菅堤寺)

いつでも笑顔で心がけ、町民の皆さまのお役に立てるよう頑張ります。



スポーツ振興課

蛭澤 美夏 (南町)

町民の皆さまに寄り添い、お役に立てるよう、日々の仕事に取り組んでいきます。



保健衛生課

長畑 実奈美 (花向町)

町民の皆さまの笑顔があふれる町を目指し、少しでもお役に立てるよう頑張ります。

防災無線放送が聞き取れなかった場合はお電話ください。

フリーダイヤル
TEL 0800-800-9922
火災等の確認は
TEL 0176-60-8844 (※通話料が発生)



TEL 0176-56-3111

(西)

編集 幸記
今月号ではふるさと納税の実績についてお知らせしましたが、納税件数は昨年度に比べ、1406件の増加となりました▼寄附の増加とともに嬉しいのが、寄附者へ進呈するお礼品に寄せられる声で、「色々な産地のシジミを食べたが小川原湖産が一番美味しかった」、『新鮮でおいしい最高のながいもでした』など、たくさんの方々から声が寄せられています▼また、町ではふるさと納税の返礼品協力事業者を大募集していますので企画課までお気軽にご相談ください。