

様式第2号（第4条関係）

空き家バンク登録カード

登録No.	17	分類	住居	<input type="checkbox"/> 賃貸	<input checked="" type="checkbox"/> 売却		
物件住所	東北町上北北						
価格・賃料等の希望条件	売却希望	5,500,000円	賃貸希望	権利金	円		
				賃料	月額 円		
物件の概要	面積		構造		建築年		
	土地	1006㎡	■木造		S45年		
	建物 (延床)	126㎡	□軽量鉄骨造		補修の要否	補修の費用負担	
		坪	□鉄骨コンクリート		<input type="checkbox"/> 補修は不要	<input type="checkbox"/> 所有者負担	
		㎡	□その他		<input checked="" type="checkbox"/> 多少の補修必要	<input checked="" type="checkbox"/> 入居者負担	
		坪	階数	階建て	<input type="checkbox"/> 大幅な補修必要	<input type="checkbox"/> その他	
				<input type="checkbox"/> 現在補修中			
間取り	1	■居間(約12)畳 ■台所 ■風呂 ■トイレ ■和室(8)畳 (8)畳 (6)畳 (6)畳 (4.5)畳 □その他( )					
	2	■和室(3)畳 (9)畳 □その他( )					
利用状況	■放置(5)年間		電気	■引き込み済み □その他( )			
	□別荘		ガス	■プロパンガス □その他( )			
	□その他		風呂	□ガス ■灯油 □電気 □その他( )			
			上水	■上水道 □簡易水道 □井戸			
主要施設等までの距離	駅	0.8km	設備状況	下水	□下水道 □浄化槽 □その他( )		
	バス停	0.4km		トイレ	□水洗 ■汲取り/■和 □洋		
	役場・支所	0.8km		車庫	□有 ■無	物置	□有 ■無
	病院・診療所	0.3km		庭	■有 □無	その他	
	消防署	1km		間取り		案内図	
	警察署	2km					
	保育園等	0.1km		別紙可		別紙可	
	小学校	0.8km					
	中学校	1.6km					
	公衆浴場	0.2km					
スーパー	1km						
コンビニ	0.5km						
	km						
特記事項	※抵当権及び相続登記が有る場合は、記入してください。また登録物件の土地及び建物の所有者等が確認できる書類(登記簿謄本等)を添付してください。						

# 間取り図

## 1階

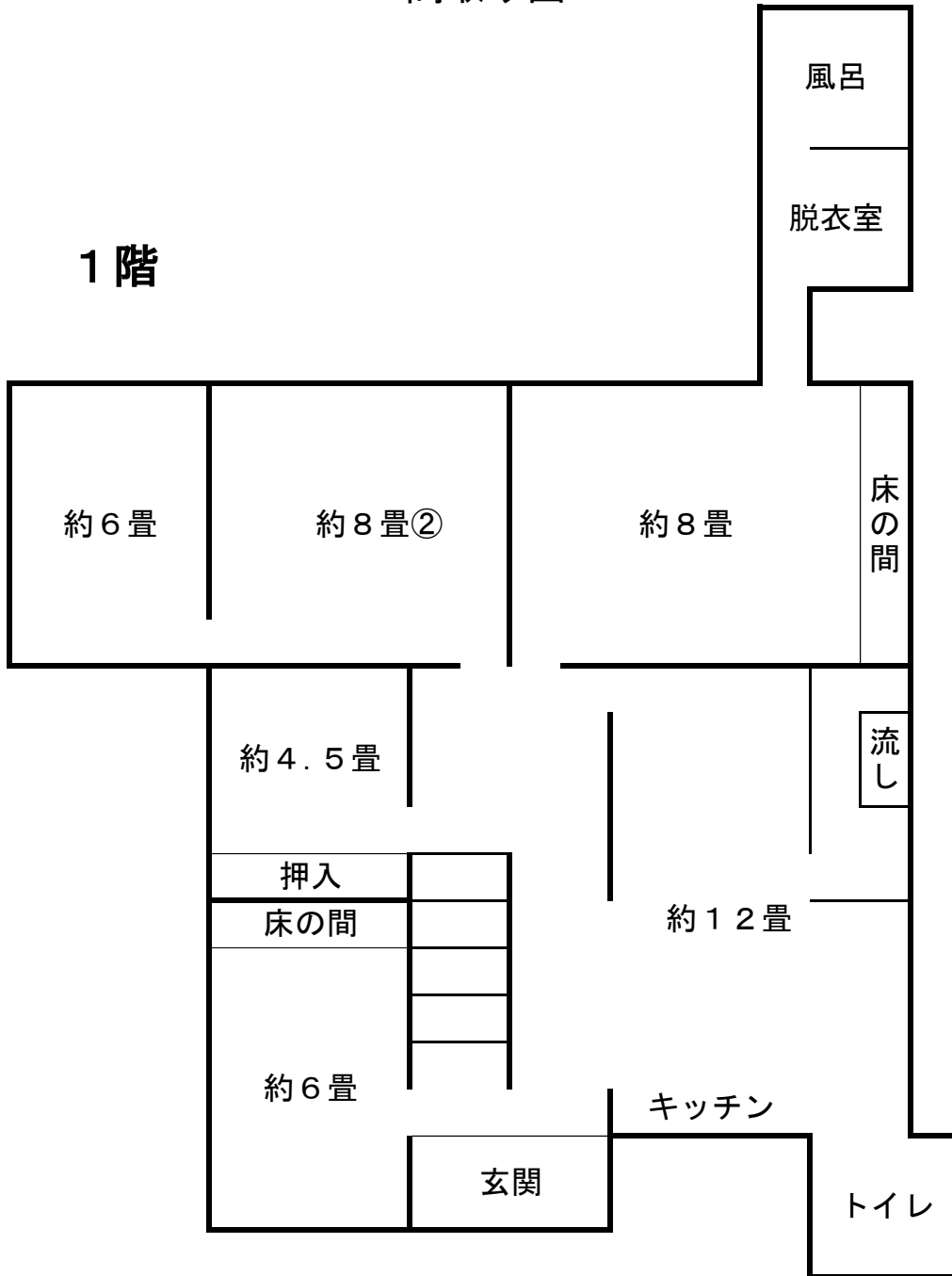

## 2階

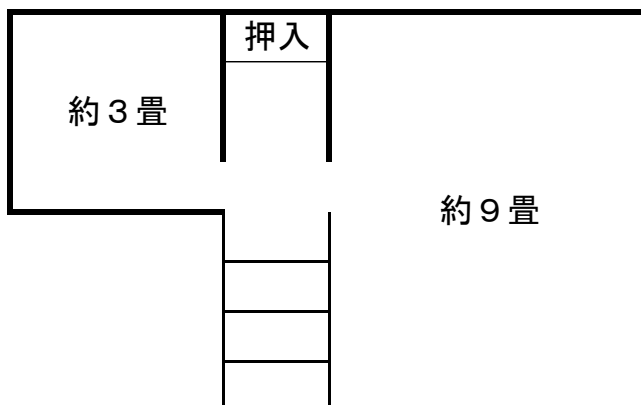

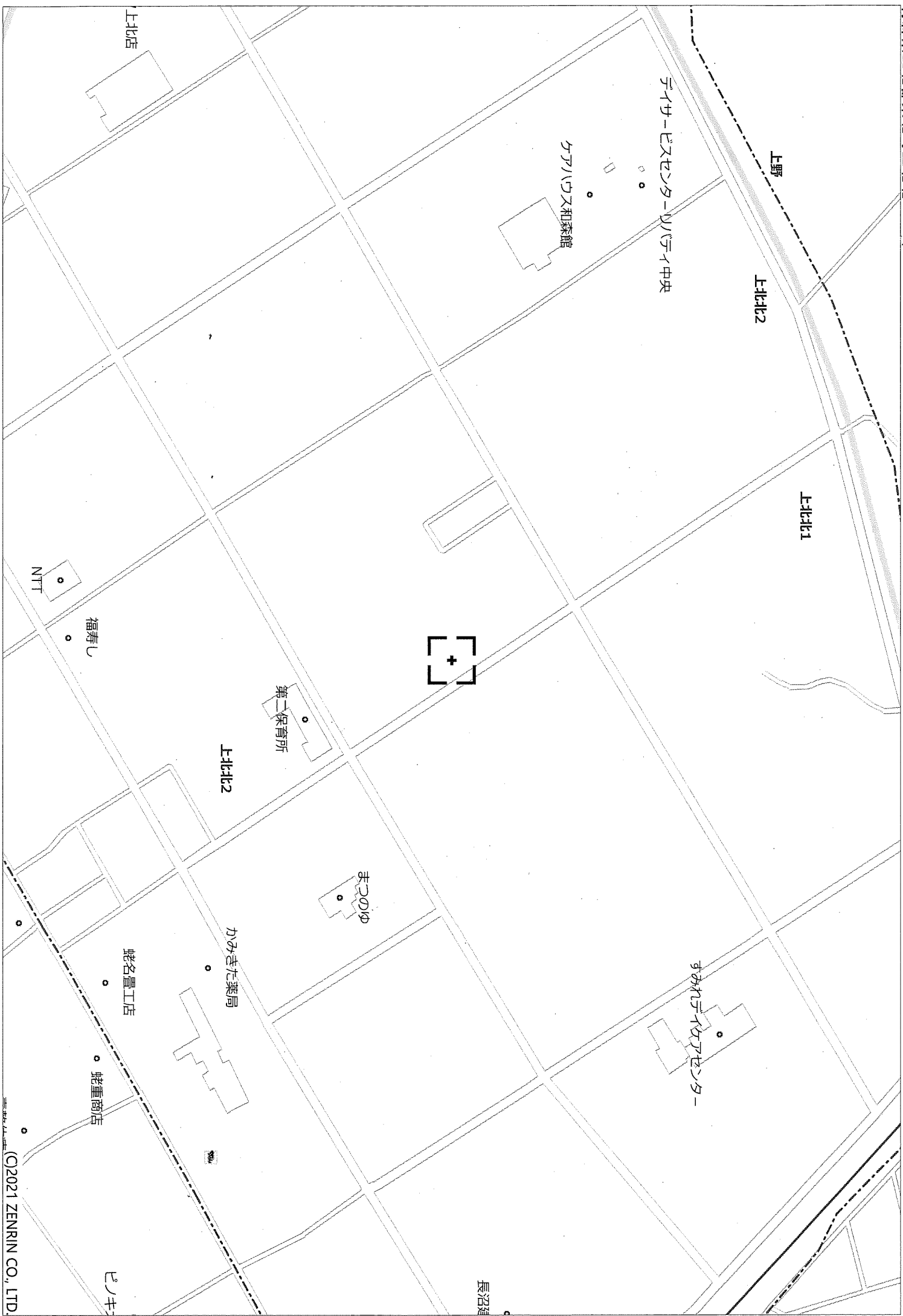



外観



外観

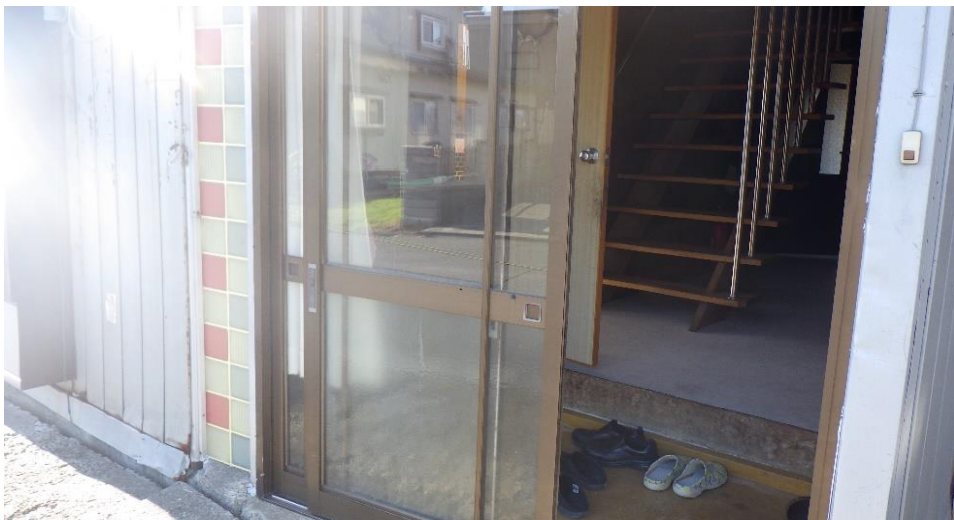

玄関



12畳間



キッチン



8畳間





8 畳間②



6 畳間



4.5畳間



廊下

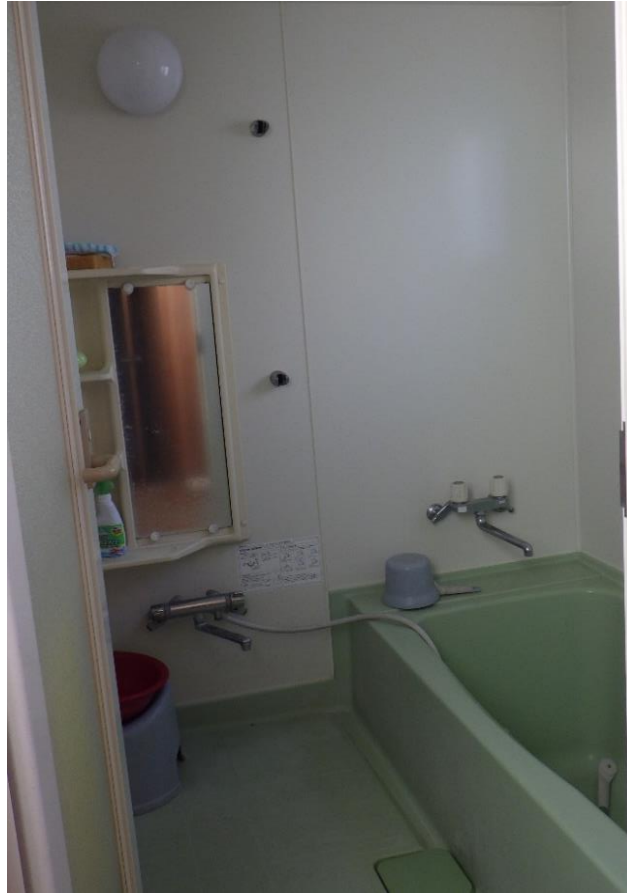

風呂



脱衣室



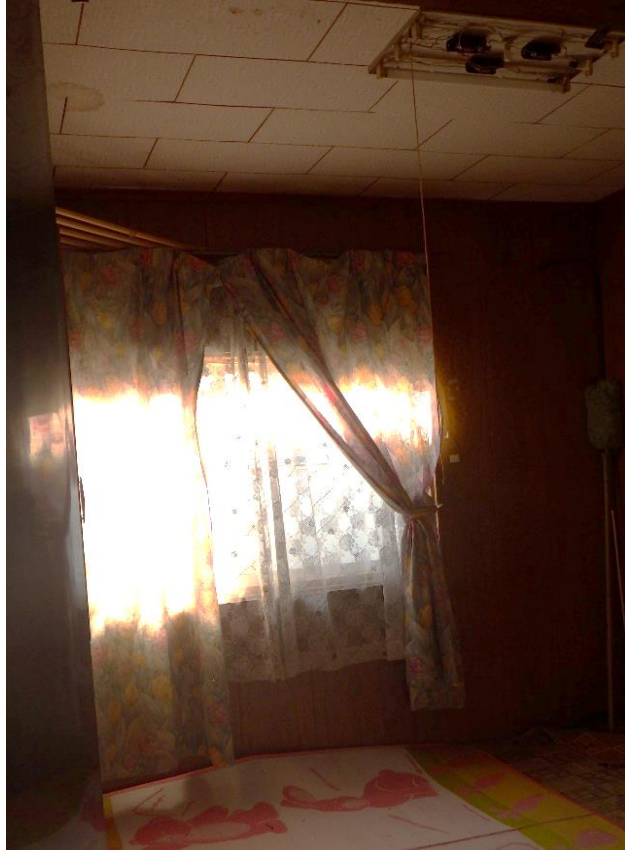

2階3畳間



2階 9畳間